

BOLETIM ESTADUAL DE PROTEÇÃO E DEFESA CIVIL

Nº 358 de 24 de dezembro de 2019 / Terça-feira

1. Previsão meteorológica para as próximas 24 horas:

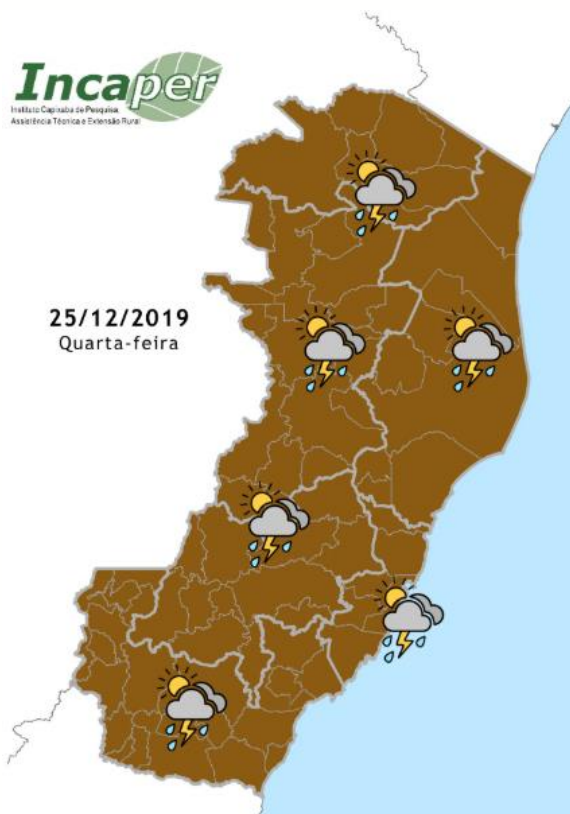

O tempo segue instável nesta quarta-feira, dia do Natal, em todo o Espírito Santo. Previsão de pancadas de chuva, acompanhadas de trovoadas e rajadas de vento em todo o estado. As temperaturas máximas diminuem em todas as regiões.

Fonte: INCAPER

2. Ocorrências de destaque de Defesa Civil registradas nas últimas 24 horas:

Até o fechamento desta edição, não há registro de ocorrências de destaque nas últimas 24h.

3. Dados de eventos adversos e desastres registrados nas últimas 24 horas:

A Secretaria Nacional de Defesa Civil reconhece através da portaria nº 3.112 de 23/12/2019 o decreto 314 de 14/11/2019 do município de Santa Leopoldina, que decretou Estado de Calamidade Pública em decorrência de Deslizamentos.

A Secretaria Nacional de Defesa Civil reconhece através da portaria nº 3.115 de 23/12/2019 o decreto 192 de 14/11/2019 do município de

Cariacica, que decretou situação de emergência por motivo de Tempestade Local Convectiva/Chuvvas Intensas.

4. Alertas e/ou Avisos de Defesa Civil vigentes para o estado:

Alerta (2159) – CEMADEN – Reportando Risco de Movimento de Massa – Guarapari – Moderado.

Avisos INMET- Reportando risco de chuva intensa, nível - perigo potencial. Início 24/12/2019 as 15:00 até Fim: 25/12/2019 as 06:00.

Aviso CPTEC 3263-2 (Atualização) - Reportando Risco(s) de Vendaval, Acumulado de Chuva e Chuva intensa, de nível Atenção. Afonso Cláudio, Alegre, Alfredo Chaves, Alto Rio Novo, Anchieta, Apiacá, Aracê, Aracruz, Atílio Vivacqua, Baixo Guandu, Bom Jesus do Norte, Brejetuba, Cachoeiro de Itapemirim, Cariacica, Castelo, Colatina, Conceição do Castelo, Divino de São Lourenço, Domingos Martins, Dolores do Rio Preto, Fundão, Guaçuí, Guarapari, Ibatiba, Ibitirama, Iconha, Irupi, Itaguaçu, Itapemirim, Itarana, Lúna, Jerônimo Monteiro, João Neiva, Laranja da Terra, Marataízes, Marechal Floriano, Marilândia, Mimoso do Sul, Muniz Freire, Muqui, Nova Almeida, Pancas, Piúma, Presidente Kennedy, Rio Novo do Sul, Santa Cruz, Santa Leopoldina, Santa Maria de Jetibá, Santa Teresa, São José do Calçado, São Roque do Canaã, Serra, Vargem Alta, Venda Nova do Imigrante, Viana, Vila Velha, Vitória. Início 24/12/19 as 00:00 Fim: 24/12/19 as 23:59.

Aviso CPTEC 3236 – Reportando Risco(s) de Granizo, Vendaval, Acumulado de Chuva e Chuva intensa, de nível Atenção. Afonso Cláudio, Alegre, Alfredo Chaves, Anchieta, Apiacá, Aracê, Atílio Vivacqua Baixo Guandu, Bom Jesus do Norte, Brejetuba, Cachoeiro de Itapemirim, Castelo, Conceição do Castelo, Divino de São Lourenço, Dolores do Rio Preto, Guaçuí, Ibatiba, Ibitirama, Iconha, Irupi, Itapemirim, Lúna, Jerônimo Monteiro, Laranja da Terra, Marataízes, Marechal Floriano, Mimoso do Sul, Muniz Freire, Muqui, Piúma, Presidente Kennedy, Rio Novo do Sul, São José do Calçado, Vargem Alta, Venda Nova do Imigrante. Início: 25/12/2019 as 14:00. Fim: 25/12/2019 as 00:00.

Outras informações sobre andamento de processos de situação anormal, além de danos e perdas causados por desastres estão disponíveis no site da Coordenadoria Estadual de Proteção e Defesa Civil (www.defesacivil.es.gov.br).