

BOLETIM ESTADUAL DE PROTEÇÃO E DEFESA CIVIL

Nº 314 de 10 de novembro de 2018 / Sábado

1. Previsão meteorológica para as próximas 24 horas:

Incapér
Instituto Capota de Pesquisas
Assistência Técnica e Extensão Rural

11/11/2018
Domingo

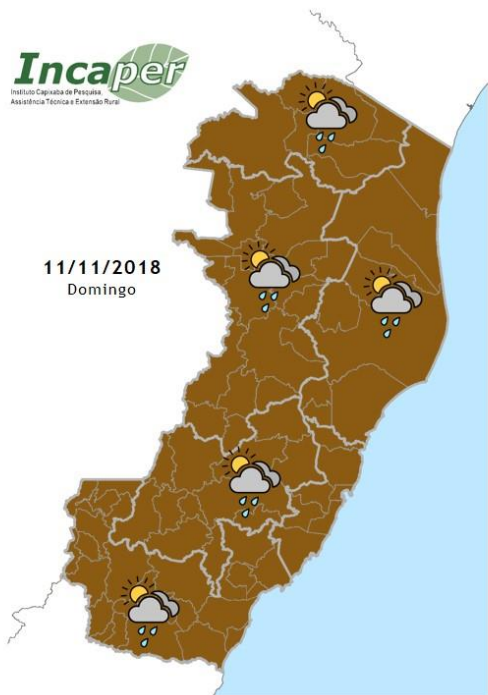

Domingo o sol aparece em alguns momentos, mas ainda há previsão de chuva a partir da tarde em todo estado. O vento sopra com até moderada intensidade em todo litoral do estado.

Fonte: INCAPER.

2. Ocorrências de destaque de Defesa Civil registradas nas últimas 24 horas:

Município	Ocorrências
Vila Velha	<ol style="list-style-type: none">Duas residências interditadas, Duas árvores de grande porte em risco e Duas residências em observação Morro do Boa Vista.Vários pontos do município continuam alagados, principalmente nos bairros Alvorada, Cobilândia e Jardim Marilândia. <p>Fonte: COMPDEC Data: 10/11/18.</p>
Vitória	<ol style="list-style-type: none">Queda de muro: 01 na Praia do CantoDeslizamento de terra: em, São Pedro, Fradinhos, Santa Tereza.

	<ol style="list-style-type: none">3. Deslizamento de terra com queda de muro: Em Ilha das Caieiras, Santo Antônio.4. Infiltração e risco de queda de teto: Santo Dumont.5. Rolamento de Pedra no Bairro Santa Teresa. <p>Fonte: COMPDEC Data: 10/11/18.</p>
Cariacica	<ol style="list-style-type: none">1. Ocorrência de rolamento de pedra em uma empresa no contorno. A princípio duas vítimas sem gravidade.2. Queda de muro e um ponto de ônibus em porto Santana.3. Deslizamento de terra no bairro Morada de Campo Grande, sem vítimas.4. Deslizamento de terra no bairro Valparaíso, sem vítimas.5. Queda de Árvore em fios de alta tensão na Escola Alzira Ramos, Escelsa e Corpo de Bombeiros acionados pela responsável. <p>Fonte: CBMES. Data: 10/11/2018.</p>
Santa Leopoldina	<ol style="list-style-type: none">1. Queda de arvores sobre residências e rede elétrica.2. Queda de muro na região do centro.3. Deslizamento em Mangaraí - Zona Rural de Sta. Leopoldina. A família foi encaminhada pra casa de parentes. <p>Fonte: COMPDEC Data: 10/11/18.</p>
Vargem Alta	<ol style="list-style-type: none">1. Queda de Muro em Castelinho resultando em um morador desalojado.2. Rolamento de pequena pedra próximo a residências em Jacigua, não houve danos significativos e nem vítimas.3. Desabamento de residência em Castelinho, sem vítimas.

	Fonte: COMPDEC Data: 10/11/2018
Linhares	<ol style="list-style-type: none">1. Queda de parte (paredes de uma residência). E outra também ficou danificada no bairro Nova Esperança <p>Fonte: COMPDEC Data: 10/11/18.</p>
João Neiva	<ol style="list-style-type: none">1. Vários pontos de deslizamentos pelo município. <p>Fonte: COMPDEC Data: 10/11/18.</p>
Ibiraçu	<ol style="list-style-type: none">1. Acesso ao Hospital de Ibiraçu foi obstruído devido à danos na via ocasionados pela chuva. <p>Fonte: COMPDEC Data: 09/11/18.</p>
Aracruz	<ol style="list-style-type: none">1. Pontos de alagamentos nos bairros Fatima, Morobá, Santa Rosa (interior) e Praia do Saue (está sendo aberto um canal sentido praia para escoamento da água).2. Pequenos deslizamentos na região.3. Escorregamento de encosta no bairro São Marcos.4. Queda de Muro no bairro Limão.5. Queda de Muro no bairro Cupido6. Deslizamento de encosta na ES 124, (Aracruz x Guaraná) bairro Taquaral, com obstrução de meia pista, SETRANS trabalhando na desobstrução da via. <p>Fonte: COMPDEC Data: 10/11/18.</p>
Serra	<ol style="list-style-type: none">1. Bairro José de Anchieta 1 residência interditada;2. Queda de árvore no bairro Jardim Tropical;3. Uma residência alagada no bairro das Laranjeiras;4. Bairro Jardim Guanabara 1 residência interditada;

5. Vila Nova de Colares 1 poste danificado;
6. Lagoa de Jacaraípe 1 residência alagada.

Fonte: COMPDEC Data: 10/11/18.

3. Dados de eventos adversos e desastres registrados nas últimas 24 horas:

Até o fechamento desta edição, não há registros de eventos adversos ou desastres no Estado nas últimas 24 horas.

4. Alertas e/ou Avisos de Defesa Civil ativo para o Estado:

1573	1. Encaminha-se o ALERTA N.º 1573 enviado pelo CEMADEN a este CENAD, reportando Risco de Movimento de Massa - Moderado para Linhares.	CEMADEN
1574	2. Encaminha-se o ALERTA N.º 1574, enviado pelo CEMADEN a este CENAD, rep. O Risco de Movimento de Massa - Moderado para Guarapari.	CEMADEN
1575	3. Encaminha-se o ALERTA N.º 1575 do dia 08/11/2018 CEMADEN a este CENAD, reportando Risco de Movimento de Massa - Moderado para Alfredo Chaves.	CEMADEN
1577	4. Encaminha-se o ALERTA N.º 1577 do dia 08/11/2018, enviado pelo CEMADEN a este CENAD, reportando Risco de Inundação - Moderado Guarapari.	CEMADEN
1578	5. Encaminha-se o ALERTA N.º 1578 do dia 08/11/2018, enviado pelo CEMADEN a este CENAD, reportando Risco de Movimento de Massa - Alto para Aracruz.	CEMADEN

1579	6. Encaminha-se o ALERTA N.º 1579 do dia 09/11/2018, enviado pelo CEMADEN a este CENAD, reportando Risco de Movimento de Massa - Alto para Serra.	CEMADEN
1580	7. Encaminha-se o ALERTA N.º 1580 do dia 08/11/2018, enviado pelo CEMADEN a este CENAD, reportando Risco de Enxurrada - Moderado para Viana.	CEMADEN
1581	8. Encaminha-se o ALERTA N.º 1581 do dia 08/11/2018 enviado pelo CEMADEN a este CENAD, reportando Risco de Movimento de Massa - Alto para Cariacica.	CEMADEN
1582	9. Encaminha-se o ALERTA N.º 1582 do dia 08/11/18, enviado pelo CEMADEN a este CENAD, reportando Risco de Movimento de Massa - Moderado para Santa Leopoldina.	CEMADEN
1583	10. Encaminha-se o ALERTA N.º 1583 do dia 08/11/2018, enviado pelo CEMADEN a este CENAD, reportando Risco de Enxurrada - Moderado para Cariacica.	CEMADEN
1584	11. Encaminha-se o ALERTA N.º 1584 do dia 08/11/2018, enviado pelo CEMADEN a este CENAD, reportando Risco de Inundação - Moderado para Aracruz.	CEMADEN
1585	12. Encaminha-se o ALERTA N.º 1585 do dia 08/11/2018, enviado pelo CEMADEN a este CENAD, reportando Risco de Inundação - Moderado para Vitória.	CEMADEN
1586	13. Encaminha-se o ALERTA N.º 1586 do dia 08/11/2018, enviado pelo CEMADEN a este CENAD, reportando Risco de Movimento de Massa - Moderado para Vila Velha.	CEMADEN

1587	14. Encaminha-se o ALERTA N.º 1587 do dia 08/11/2018, enviado pelo CEMADEN a este CENAD, reportando Risco de Movimento de Massa - Moderado para Viana.	CEMADEN
1588	15. Encaminha-se o ALERTA N.º 1588 do dia 09/11/2018, enviado pelo CEMADEN a este CENAD, reportando Risco de Movimento de Massa - Moderado para Vitória.	CEMADEN
1589	16. Encaminha-se o ALERTA N.º 1589 do dia 08/11/2018, enviado pelo CEMADEN a este CENAD, reportando Risco de Movimento de Massa - Moderado para Anchieta.	CEMADEN
1590	17. Encaminha-se o ALERTA N.º 1590 do dia 09/11/2018, enviado pelo CEMADEN a este CENAD, reportando Risco de Movimento de Massa - Alto para Ibraçu.	CEMADEN
1592	18. Encaminha-se o ALERTA N.º 1592 do dia 08/11/2018, enviado pelo CEMADEN a este CENAD, reportando Risco de Inundação - Moderado para Alfredo Chaves.	CEMADEN
1593	19. Encaminha-se o ALERTA N.º 1593 do dia 08/11/2018, enviado pelo CEMADEN a este CENAD, reportando Risco de Movimento de Massa - Moderado para Domingos Martins.	CEMADEN
1594	20. Encaminha-se o ALERTA N.º 1594 do dia 08/11/2018, enviado pelo CEMADEN a este CENAD, reportando Risco de Movimento de Massa - Moderado para Fundão.	CEMADEN
1596	21. Encaminha-se o ALERTA N.º 1596 do dia 09/11/2018, enviado pelo CEMADEN a este CENAD, reportando Risco de Movimento de Massa - Moderado para João Neiva.	CEMADEN

1597	22. Encaminha-se o ALERTA N.º 1597 do dia 09/11/2018 enviado pelo CEMADEN a este CENAD, reportando Risco de Movimento de Massa - Moderado no Município de ES - Água Doce do Norte.	CEMADEN
1623	23. Encaminha-se o ALERTA N.º 1623 do dia 09/11/2018, enviado pelo CEMADEN a este CENAD, reportando Riscos de Enxurrada - Moderado; Inundação - Moderado no Município Fundão.	CEMADEN
AVISO	Aviso gerado pelo INMET reportando Risco(s) de Acumulado de Chuva, de nível Grande perigo.	INMET

Outras informações sobre andamento de processos de situação anormal, além de danos e perdas causados por desastres estão disponíveis no site da Coordenadoria Estadual de Proteção e Defesa Civil (www.defesacivil.es.gov.br).