

## BOLETIM ESTADUAL DE PROTEÇÃO E DEFESA CIVIL

Nº 106 de 16 de abril de 2018 / Segunda-feira

### 1. Previsão meteorológica para as próximas 24 horas:

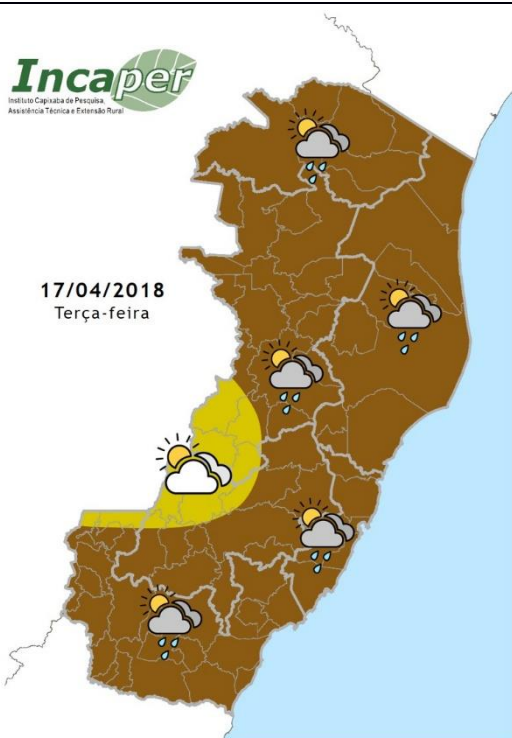

Na terça-feira, nuvens que avançam do mar continuam provocando chuva ocasional na maior parte do Espírito Santo, mas o sol aparece em alguns momentos. O centro-oeste capixaba tem poucas aberturas de sol, mas não há previsão de chuva. O vento sopra com até moderada intensidade no litoral e o mar continua agitado em algumas praias.

Fonte: INCAPER.

### 2. Ocorrências de destaque de Defesa Civil registradas nas últimas 24 horas:

<b>Vitória</b>	Vários pontos de alagamento observado pelo município, deslizamentos de taludes e blocos, queda de muros, queda de árvores, desabamentos. Fonte: Plantão CEPDEC (16/04/18).
<b>Vila Velha</b>	Vários bairros com pontos de alagamento observados pelo município, desabamento parcial de uma residência. Fonte: REPDEC 1º BBM (16/04/18).
<b>Serra</b>	O município registrou pontos de alagamento, quedas de árvores, queda de um muro e deslizamentos Fonte: REPDEC do 6º BBM (16/04/18).
<b>Cariacica</b>	Vários pontos de alagamento, deslizamentos, queda de árvores, queda de muro. Fonte: REPDEC do 6º BBM (16/04/18).
<b>Guarapari</b>	Vários bairros com alagamentos e o mar agitado destruiu parte do trecho da Rodovia do Sol que liga Guarapari a Anchieta. Quedas de barreiras, Desabamento parcial de uma residência no bairro Nossa Senhora da Conceição. 01 família desalojada. Fonte: REPDEC do 5º BBM (16/04/18).

<b>Alfredo Chaves</b>	Alguns pontos de alagamento observados pelo município e registro de deslizamento de encostas em algumas estradas vicinais. Fonte: REPDEC do 5º BBM (16/04/18).
<b>Santa Maria de Jetibá</b>	Um deslizamento de encosta interditou a rodovia ES-264, na altura de São João de Belém, que liga Santa Leopoldina à Santa Maria de Jetibá. A pista já foi liberada. Fonte: REPDEC do 6º BBM (16/04/18).
<b>Viana</b>	Desabamento parcial de uma residência, sem vítimas. Fonte: REPDEC do 6º BBM (16/04/18).
<b>Castelo</b>	Foi registrado a queda de um muro sobre duas residências, sem vítimas. 02 famílias desalojadas. Fonte: REPDEC do 4º BBM (16/04/18).
<b>Fundão</b>	Registrado pontos de alagamento pelo município. Fonte: COMPDEC do município (16/04/18).

### 3. Dados de eventos adversos e desastres registrados nas últimas 24 horas:

Até o fechamento desta edição, não houve registros de eventos adversos ou desastres no Estado nas últimas 24 horas.

### 4. Alertas de Defesa Civil ativos para o Estado:

1148	Risco de Movimento de Massa – Moderado no município de <b>Guarapari</b> .	CEMADEN
1150	Risco de Movimento de Massa – <b>Alto</b> no município da <b>Serra</b> .	CEMADEN
1151	Risco de Movimento de Massa – Moderado no município de <b>Viana</b> .	CEMADEN
1152	Risco de Movimento de Massa – <b>Alto</b> no município de <b>Vitória</b> .	CEMADEN
1153	Risco de Movimento de Massa – <b>Alto</b> no município de <b>Vila Velha</b> .	CEMADEN
1154	Risco de Movimento de Massa – Moderado no município de <b>Cariacica</b> .	CEMADEN
1155	Risco de Inundação – Moderado no município de <b>Cariacica</b> .	CEMADEN
1156	Risco de Inundação – Moderado no município de <b>Vitória</b> .	CEMADEN
1157	Risco de Inundação – Moderado no município de <b>Vila Velha</b> .	CEMADEN
1158	Risco de Movimento de Massa – Moderado no município de <b>Fundão</b> .	CEMADEN

1160	Risco de Movimento de Massa – Moderado no município de <b>Aracruz</b> .	CEMADEN
005	<b>Estado de Atenção</b> – Acumulado expressivo de chuva <b>em algumas localidades do sudeste do Espírito Santo</b> . Não há expectativa de outros fenômenos meteorológicos adversos. Mar agitado em algumas praias do estado.	INCAPER
005	<b>Estado de Observação</b> – Entre 17 e 18/04/2018, a chuva é menos expressiva, mas ainda declara-se estado de observação para estes dois dias devido ao acumulado significativo de chuva observado nas últimas 24h <b>em algumas localidades do sudeste do Espírito Santo</b> .	INCAPER
1788	Aviso gerado pelo CPTEC reportando Riscos de <b>Vendaval, Acumulado de Chuva e Chuva intensa, de nível Atenção</b> . Dia 16/04/2018.	INPE
	Aviso de Ressaca com ondas de até 2,5m no litoral Sul até Vitória, até o dia 17/04/2018.	MARINHA

Outras informações sobre andamento de processos de situação anormal, além de danos e perdas causados por desastres estão disponíveis no site da Coordenadoria Estadual de Proteção e Defesa Civil ([www.defesacivil.es.gov.br](http://www.defesacivil.es.gov.br)).