

PLANO DE CONTINGÊNCIA MUNICIPAL DE AÇÕES EM RESPOSTA À DESASTRES



**ESTADO DO ESPÍRITO SANTO
PREFEITURA MUNICIPAL DE MIMOSO DO SUL
COMPDEC - COORDENADORIA MUNICIPAL DE PROTEÇÃO E DEFESA CIVIL**



PLANO DE CONTINGÊNCIA 2026

DAS VULNERABILIDADES DAS ÁREAS DE RISCO DA PREPARAÇÃO PARA EMERGÊNCIA, RESPOSTA, SOCORRO, ASSISTÊNCIA E RECONSTRUÇÃO DOS CENÁRIOS DE DESASTRES EM SITUAÇÃO ANORMAL NO MUNICÍPIO DE MIMOSO DO SUL - ES.

**PREFEITURA MUNICIPAL DE MIMOSO DO SUL - ES
COORDENADORIA MUNICIPAL DE PROTEÇÃO E DEFESA CIVIL
COMPDEC/MIMOSO DO SUL**

FICHA TÉCNICA:

**Prefeito Municipal
Paulo Renato Barros**

**Diretor Municipal de Proteção e Defesa Civil
Leonardo Ferreira da Silva**

**Chefe de Gabinete
Luciano Costa de Carvalho**

Praça Cel. Paiva Gonçalves, 50, Centro, Cep: 29.400-000, Mimoso do Sul-ES
Tel: (28) 3555-1333 / CNPJ: 27.174.119/0001-37 - pmmsul@yahoo.com.br

*Certificação Digital: QZAJQYMP-5EPFY3EE-BXBW0JM6-RKQWF8HJ
Versão eletrônica disponível em: <https://doem.org.br/es/mimosodosul>*



**ESTADO DO ESPÍRITO SANTO
PREFEITURA MUNICIPAL DE MIMOSO DO SUL
COMPDEC - COORDENADORIA MUNICIPAL DE PROTEÇÃO E DEFESA CIVIL**

**Secretaria Municipal de Saúde
Eliédson Vicente Mourini**

**Secretaria Municipal de Obras e Serviços Urbanos
Ricardo Ramos Alves**

**Secretaria Municipal de Agricultura
Luciano Gonçalves Belloti**

**Secretaria Municipal de Meio Ambiente
Whitson José da Costa Júnior**

**Secretaria Municipal de Infraestrutura Rural
Sebastião Renato Cabral**

**Secretaria Municipal de Administração e Planejamento
Claudinei Trugilho da Silva**

**Secretaria Municipal de Esporte e Lazer
Marcos Renato de Castro**

**Secretaria Municipal de Cultura
Andrea Lima Rodrigues de Souza**

**Secretaria Municipal de Turismo
Carlos Antônio Pena Braga**

**Secretaria Municipal de Desenvolvimento Econômico, Trabalho e Renda
Fabricio da Silva Carvalho**

**Secretaria Municipal de Assistência e Desenvolvimento Social
Lilian de Fátima Pires Rosa**

**Secretaria Municipal de Limpeza Pública
José Olímpio de Souza Pereira**

**Secretaria Municipal de Educação
Gracielli Pereira Defante Pacheco**

**Secretaria Municipal da Fazenda
Iasmyn Tunholi Jadalla**

Praça Cel. Paiva Gonçalves, 50, Centro, Cep: 29.400-000, Mimoso do Sul-ES
Tel: (28) 3555-1333 / CNPJ: 27.174.119/0001-37 - pmmsul@yahoo.com.br

*Certificação Digital: QZAJQYMP-5EPFY3EE-BXBW0JM6-RKQWF8HJ
Versão eletrônica disponível em: <https://doem.org.br/es/mimosodosul>*



**ESTADO DO ESPÍRITO SANTO
PREFEITURA MUNICIPAL DE MIMOSO DO SUL
COMPDEC - COORDENADORIA MUNICIPAL DE PROTEÇÃO E DEFESA CIVIL**

**Secretaria Municipal de Governo e Comunicação
Ana Karla Ribeiro Sant'ana**

**Procuradoria Geral
Lenílson Porcino Júnior**

**Controladoria Geral
Pâmela Pacheco Brito**

1 – INTRODUÇÃO

O Plano de Contingência de Proteção e Defesa Civil - PLANCON para INUNDAÇÕES, ALAGAMENTOS e DESLIZAMENTOS DE SOLO E/OU ROCHAS, (Desastres Hidrológicos e Geológicos) ao qual o município de Mimoso do Sul está mais vulnerável, estabelece os procedimentos a serem adotados pelos órgãos envolvidos na resposta a emergências e desastres, quando da atuação direta ou indireta relacionados a estes eventos naturais, recomendando e padronizando a partir da adesão dos órgãos signatários os aspectos relacionados ao monitoramento, alerta, alarme e resposta, incluindo as ações de socorro, ajuda humanitária e reabilitação de cenários, a fim de reduzir os danos e prejuízos decorrentes.

O presente plano foi elaborado e aprovado pelos órgãos e instituições integrantes do sistema Municipal de Proteção e Defesa Civil de Mimoso do Sul - ES, identificados na página de assinaturas, os quais assumem o compromisso de atuar de acordo com suas prescrições bem como realizar as ações para criar e manter as condições necessárias para que possam desempenhar as atividades e responsabilidades nele previstas. Foram seguidas as diretrizes estabelecidas nas Leis 12.608, de abril de 2012, e 12.983, de Junho de 2014.

2 - LOCALIZAÇÃO E SITUAÇÃO

Praça Cel. Paiva Gonçalves, 50, Centro, Cep: 29.400-000, Mimoso do Sul-ES
Tel: (28) 3555-1333 / CNPJ: 27.174.119/0001-37 - pmmsul@yahoo.com.br



ESTADO DO ESPÍRITO SANTO
PREFEITURA MUNICIPAL DE MIMOSO DO SUL
COMPDEC - COORDENADORIA MUNICIPAL DE PROTEÇÃO E DEFESA CIVIL

O Município de Mimoso do Sul está localizado a uma latitude sul de 21° 03' 50" e uma longitude oeste de Greenwich de 41° 21' 57", numa região conhecida com extremo sul do Pólo de Cachoeiro de Itapemirim. Possui uma área de 869.439 Km², sendo o terceiro maior município em extensão territorial do Sul do ES, perdendo apenas para Afonso Cláudio e Cachoeiro de Itapemirim, está localizado à 173 km de Vitória na mesorregião Sul Espírito-Santense. Seu relevo é relativamente acidentado com 69% de sua área acima dos 600m, sua população é estimada segundo dados do IBGE de 2020 em 26.115 habitantes, sendo o café e a agropecuária de corte e leiteira a principal fonte de renda da cidade, as indústrias da cidade baseiam-se em extração e beneficiamento de mármore e granito. Faz divisa com os municípios de Campos dos Goytacazes – RJ, Apiacá, Muqui, Alegre, Atílio Vivácqua, Presidente Kennedy, São José do Calçado e Jerônimo Monteiro – ES.



2.1 Bairros

Praça Cel. Paiva Gonçalves, 50, Centro, Cep: 29.400-000, Mimoso do Sul-ES
Tel: (28) 3555-1333 / CNPJ: 27.174.119/0001-37 - pmmsul@yahoo.com.br



ESTADO DO ESPÍRITO SANTO
PREFEITURA MUNICIPAL DE MIMOSO DO SUL
COMPDEC - COORDENADORIA MUNICIPAL DE PROTEÇÃO E DEFESA CIVIL

Alto São Sebastião, Vila da Penha, Centro, Funil, Mangueira, Loteamento Santa Marta, Morro da Palha, Vista Alegre, Cidade Nova, Pombal, Monte Cristo, Campestre, Serra, Santa Terezinha, Serrano, Village da Serra, Recanto da Serra, Itapuã, Loteamento Penedo, Loteamento Morada do Sol, Loteamento Morado do Cysne, Loteamento Medeiros, Café Moca, Pratinha, Recanto Verde, Vila Rica, Antiga Exposição.

2.2 Distritos

Sede, Santo Antônio do Muqui, Conceição do Muqui, São Pedro do Itabapoana, Ponte do Itabapoana, Dona América e São José das Torres.

3 – SITUAÇÃO E PRESSUPOSTOS

O Plano de Contingência para **inundações, alagamentos e deslizamentos** do município de Mimoso do Sul foi desenvolvido a partir da análise das avaliações de mapeamentos de risco efetuados e dos cenários de risco identificados como prováveis e relevantes caracterizados como hipóteses de desastres. Levou ainda em consideração alguns pressupostos para o planejamento, que são premissas adotadas para o plano e consideradas importantes para sua compreensão e utilização.

3.1 Situação

Quatro rios banham o município de Mimoso do Sul: Rio Muqui do Sul, Rio Itabapoana, Rio Preto e Rio São Pedro. O rio Muqui do Sul é por sua vez o mais importante do município por abastecer cerca de 70% da população e por cortar quatro distritos como Conceição do Muqui, Santo Antônio do Muqui, Dona América e a Sede Municipal, incluindo o centro de Mimoso do Sul. Sua nascente se encontra no Córrego das Almas na comunidade do Oriente, distrito de Conceição do Muqui, cortando montanhas, vales e planícies até sua foz no Rio Itabapoana. No século XIX, o rio Muqui

Praça Cel. Paiva Gonçalves, 50, Centro, Cep: 29.400-000, Mimoso do Sul-ES
Tel: (28) 3555-1333 / CNPJ: 27.174.119/0001-37 - pmmsul@yahoo.com.br



ESTADO DO ESPÍRITO SANTO
PREFEITURA MUNICIPAL DE MIMOSO DO SUL
COMPDEC - COORDENADORIA MUNICIPAL DE PROTEÇÃO E DEFESA CIVIL

do Sul era navegável por embarcações pequenas, desde o antigo Porto da Prata, a poucos quilômetros do centro, até o Porto de Limeira, no Rio Itabapoana no distrito de Dona América. No percurso de norte a sul do rio, conta-se com 17 quedas d'água, que vêm sendo aproveitadas para produção de energia elétrica, onde se encontram duas usinas no rio Muqui do Sul (Usina Rubens Rangel e Usina Aparecida) hoje desativadas e em ruínas.

A cidade de Mimoso do Sul encontra-se localizada entre vales formados por córregos e rios, que aditados ao crescimento da expansão urbana que se deram ao longo dos cursos d'água e, ainda, ao assoreamento dos rios, são problemas que contribuem para o agravamento de desastre de causa natural provocado por precipitações hídricas. Acresce às questões relacionadas à rede de drenagem fluvial os deslizamentos e os escorregamentos de taludes e encostas, em zonas urbanizadas. Além disso, há ainda, áreas sujeitas a riscos associados a desastre de natureza tecnológica, referentes ao tráfego de produtos perigosos que causam risco ao meio ambiente em rodovias que cruzam o município de Mimoso do Sul.

3.2 Cenários de risco

- Nome do risco: **Inundação e Alagamento nas margens dos córregos da Serra, Santa Marta e Bel Monte, no rio Muqui do Sul na sede.**
- Local: **Sede do Município nos bairros da Serra, Funil, Vila da Penha, Centro, Morro da Palha e Pratinha.**
- Local: **Distrito de Ponte do Itabapoana, temos inundação e cheia do Rio Itabapoana.**

Descrição: O fenômeno das inundações refere-se à submersão de áreas fora dos limites normais de um curso de água em zonas que normalmente não se encontram submersas, o transbordamento ocorre de modo gradual, geralmente ocasionado por chuvas prolongadas em áreas de planície, já os alagamentos extrapolam a capacidade de escoamento de sistemas de drenagem urbana. Quando o fluxo encontra o terreno

Praça Cel. Paiva Gonçalves, 50, Centro, Cep: 29.400-000, Mimoso do Sul-ES
Tel: (28) 3555-1333 / CNPJ: 27.174.119/0001-37 - pmmsul@yahoo.com.br

Certificação Digital: QZAJQYMP-5EPFY3EE-BXBW0JM6-RKQWF8HJ
Versão eletrônica disponível em: <https://doem.org.br/es/mimosodosul>



ESTADO DO ESPÍRITO SANTO
PREFEITURA MUNICIPAL DE MIMOSO DO SUL
COMPDEC - COORDENADORIA MUNICIPAL DE PROTEÇÃO E DEFESA CIVIL

relativamente plano do perímetro urbano, conjugado com leitos assoreados e acúmulo de detritos provoca o transbordamento e acúmulo de água nas ruas, nos prédios e instalações residenciais e comerciais da cidade.

Quanto ao assoreamento dos rios, em face de dificuldades para se levantar dados foram coletadas algumas informações através de entrevistas junto a moradores da cidade a respeito dos problemas hídricos, a de se destacar que no distrito de Ponte de Itabapoana a vários registros de transbordo do rio Itabapoana o mais recente ocorreu em janeiro de 2020, ficando o centro do distrito inundado durante 5 (cinco) dias.

- Nome do Risco: **Deslizamentos de solo e/ou rochas.**

Local: Sede do Município nos bairros da Mangueira, Santa Marta ES-177, Funil, Centro, Antiga Exposição, Itapuã, Serrano, Monte Cristo, Morro da Palha, Pratinha e Loteamento Chafariz.

Distritos: Conceição do Muqui e São Pedro do Itabapoana.

Descrição: Os Deslizamentos são movimentos rápidos de solo ou rochas, apresentando superfície de ruptura bem definidas, de duração relativamente curta, de massas de terreno geralmente bem definidas quanto ao seu volume, cujo centro de gravidade se desloca para baixo e para fora do talude, freqüentemente os primeiros sinais desses movimentos são a presença de fissuras. Este fenômeno acontece há tempos no município de Mimoso do Sul com vários registros de ocorrências desses eventos em área habitada, sendo a de maior intensidade ocorrida em dezembro de 2016 no bairro Mangueira, que resultou com a interdição de 10 residências, no local foram realizadas obras para direcionar a drenagem de água pluvial como também a fragmentação dos pedaços de blocos que ficaram espalhados por toda área do acidente.

Praça Cel. Paiva Gonçalves, 50, Centro, Cep: 29.400-000, Mimoso do Sul-ES
Tel: (28) 3555-1333 / CNPJ: 27.174.119/0001-37 - pmmsul@yahoo.com.br

Certificação Digital: QZAJQYMP-5EPFY3EE-BXBW0JM6-RKQWF8HJ
Versão eletrônica disponível em: <https://doem.org.br/es/mimosodosul>



ESTADO DO ESPÍRITO SANTO
PREFEITURA MUNICIPAL DE MIMOSO DO SUL
COMPDEC - COORDENADORIA MUNICIPAL DE PROTEÇÃO E DEFESA CIVIL



Praça Cel. Paiva Gonçalves, 50, Centro, Cep: 29.400-000, Mimoso do Sul-ES
Tel: (28) 3555-1333 / CNPJ: 27.174.119/0001-37 - pmmsul@yahoo.com.br

Certificação Digital: QZAJQYMP-5EPFY3EE-BXBW0JM6-RKQWF8HJ
Versão eletrônica disponível em: <https://doem.org.br/es/mimosodosul>



**ESTADO DO ESPÍRITO SANTO
PREFEITURA MUNICIPAL DE MIMOSO DO SUL
COMPDEC - COORDENADORIA MUNICIPAL DE PROTEÇÃO E DEFESA CIVIL**



Fotos: Deslizamento, bairro: Mangueira - Dezembro 2016.

Com relação a desastres geológicos, no intuito de prevenir um desastre iminente de deslizamento, no ano de 2019/2020 houve a realização de obra de contenção realizada no município com recursos estaduais, efetuada no entorno do monumento do Cristo, praticamente acima do terreno onde se situa o Hospital Apóstolo Pedro e no Morro da Palha, no local denominado Casarão, onde foram efetuadas as contenções juntamente com uma cortina atirantada por toda a extensão do maciço, uma conquista da Compdec – Coordenadoria Municipal de Proteção e Defesa Civil, das Coordenadorias Regional Sul e Estadual de Proteção e Defesa Civil, juntamente com os demais poderes Municipais e Estaduais que se juntaram no esforço de agilizar todo

Praça Cel. Paiva Gonçalves, 50, Centro, Cep: 29.400-000, Mimoso do Sul-ES
Tel: (28) 3555-1333 / CNPJ: 27.174.119/0001-37 - pmmsul@yahoo.com.br

*Certificação Digital: QZAJQYMP-5EPFY3EE-BXBW0JM6-RKQWF8HJ
Versão eletrônica disponível em: <https://doem.org.br/es/mimosodosul>*



ESTADO DO ESPÍRITO SANTO
PREFEITURA MUNICIPAL DE MIMOSO DO SUL
COMPDEC - COORDENADORIA MUNICIPAL DE PROTEÇÃO E DEFESA CIVIL

processo de forma emergencial, trazendo a população mais segurança e tranquilidade.

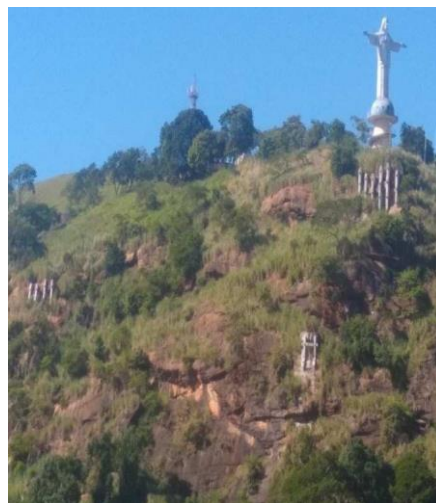
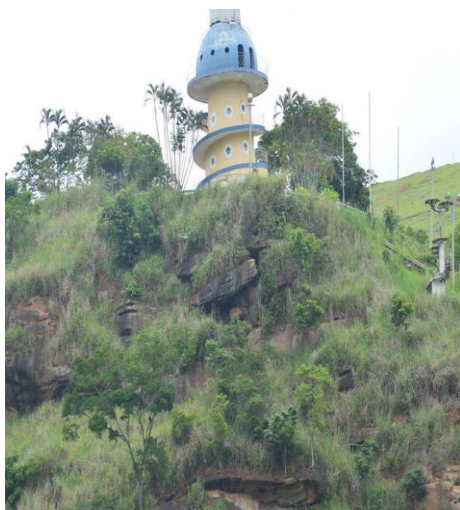

Praça Cel. Paiva Gonçalves, 50, Centro, Cep: 29.400-000, Mimoso do Sul-ES
Tel: (28) 3555-1333 / CNPJ: 27.174.119/0001-37 - pmmsul@yahoo.com.br

Certificação Digital: QZAJQYMP-5EPFY3EE-BXBW0JM6-RKQWF8HJ
Versão eletrônica disponível em: <https://doem.org.br/es/mimosodosul>



ESTADO DO ESPÍRITO SANTO
PREFEITURA MUNICIPAL DE MIMOSO DO SUL
COMPDEC - COORDENADORIA MUNICIPAL DE PROTEÇÃO E DEFESA CIVIL

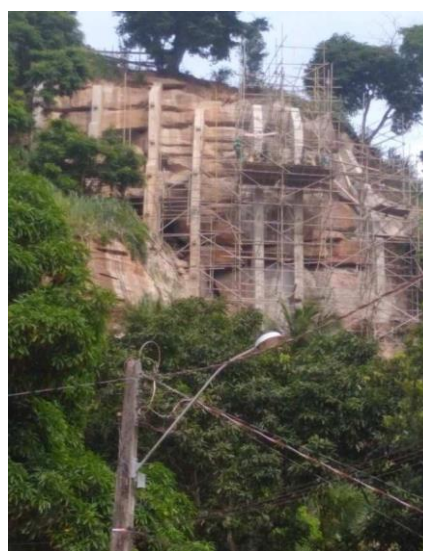
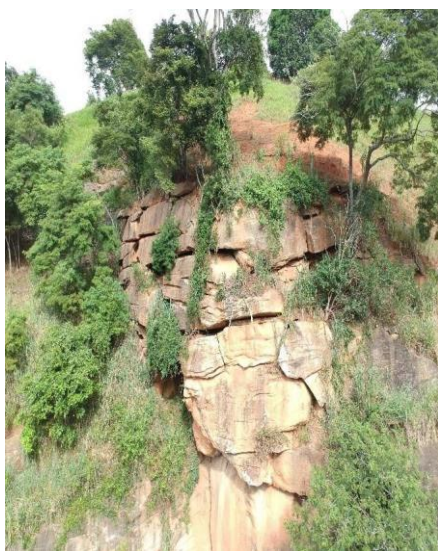

Fotos: Obra de contenção Morro do Cristo - 2020

Praça Cel. Paiva Gonçalves, 50, Centro, Cep: 29.400-000, Mimoso do Sul-ES
Tel: (28) 3555-1333 / CNPJ: 27.174.119/0001-37 - pmmsul@yahoo.com.br

Certificação Digital: QZAJQYMP-5EPFY3EE-BXBW0JM6-RKQWF8HJ
Versão eletrônica disponível em: <https://doem.org.br/es/mimosodosul>



**ESTADO DO ESPÍRITO SANTO
PREFEITURA MUNICIPAL DE MIMOSO DO SUL
COMPDEC - COORDENADORIA MUNICIPAL DE PROTEÇÃO E DEFESA CIVIL**

Portanto ainda temos áreas de risco já mapeadas sem nenhuma ação concreta de contenção, ainda há risco iminente de deslizamento de rochas em áreas habitadas nos bairros: Centro, Mangueira, Santa Marta ES-177, Antiga Exposição, Funil, Itapuã, Serrano, Monte Cristo, Morro da Palha, Pratinha, Vista Alegre, e Bairro Santa Izabel mais conhecido como Morro do Peixeiro.



Foto: Rua Francisco Chanca - Bairro Mangueira

Passados anos de desastre ocorrido por precipitações hídricas, em Mimoso do Sul, o que se constata são as realizações de obras para a redução desse tipo de evento na área urbana deste município, foram realizadas algumas intervenções com destaque a construção do muro de contenção das Ruas Presidente Vargas / João José Teixeira Filho, muros de arrimo das ruas Dr. José Monteiro da Silva, Crispim Braga (Morro da Palha), Antiga Exposição, na rua Bela Vista (rua da rádio), obra de contenção encosta de grande magnitude executada na rua Siqueira Campos no centro da cidade, foi realizada dragagem, limpeza e desobstrução dos Córregos Santa Marta, Belmonte e Serra e também do Rio Muqui do Sul, foram construídas também galerias pluviais nas

Praça Cel. Paiva Gonçalves, 50, Centro, Cep: 29.400-000, Mimoso do Sul-ES
Tel: (28) 3555-1333 / CNPJ: 27.174.119/0001-37 - pmmsul@yahoo.com.br

*Certificação Digital: QZAJQYMP-5EPFY3EE-BXBW0JM6-RKQWF8HJ
Versão eletrônica disponível em: <https://doem.org.br/es/mimosodosul>*



**ESTADO DO ESPÍRITO SANTO
PREFEITURA MUNICIPAL DE MIMOSO DO SUL
COMPDEC - COORDENADORIA MUNICIPAL DE PROTEÇÃO E DEFESA CIVIL**

ruas Dr. José Coelho dos Santos e da Rua Primeiro de Maio que se estende até o córrego da Rua da Serra, e o desassoreamento de córregos.

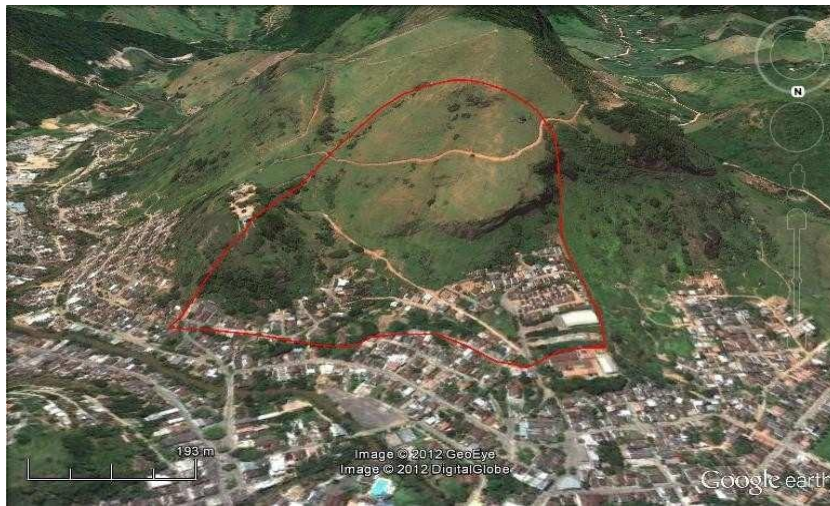

Fatores contribuintes aos riscos de Inundações, Alagamentos e Deslizamentos: A cidade de Mimoso do Sul localiza-se num fundo de vale formado pelos córregos da Serra, Santa Marta, Belo Monte e pelo rio Muqui do Sul. O crescimento e a expansão urbana se deram justamente ao longo dos cursos d'água e próximo a encostas rochosas (taludes e cortes de terrenos irregulares), na maioria das vezes não obedecendo ao espaçamento mínimo legal às suas margens e entornos.

Além disso, os córregos da Serra, Santa Marta, Belo Monte e o rio Muqui do Sul têm suas nascentes localizadas em região montanhosa de relevo acidentado e quando da ocorrência de fortes precipitações pluviométricas (tempestade) provoca súbitas e violentas elevações dos caudais, os quais escoam de forma rápida e intensa pelos vales, em desequilíbrio entre o continente (leito do rio) e o conteúdo (volume

Praça Cel. Paiva Gonçalves, 50, Centro, Cep: 29.400-000, Mimoso do Sul-ES
Tel: (28) 3555-1333 / CNPJ: 27.174.119/0001-37 - pmmsul@yahoo.com.br



**ESTADO DO ESPÍRITO SANTO
PREFEITURA MUNICIPAL DE MIMOSO DO SUL
COMPDEC - COORDENADORIA MUNICIPAL DE PROTEÇÃO E DEFESA CIVIL**

caudal). Aliado a essa questão temos na área central o Morro do Cristo que por sua forma, pela falta de cobertura vegetal e obras de drenagem, capta grande volume de água pluvial. Neste trajeto descalça ruas, invadem residências, deposita a lama decorrente desses eventos no entorno do bairro Monte Cristo, culminando a sua chegada a rua Dr. José Coelho dos Santos, que fica interditada, causando transtornos aos moradores e indiretamente a toda população por se tratar da rua de grande movimento e de acesso ao posto de saúde, hospital e delegacia policial. No dia 22 de março de 2024 o município foi afetado pela maior inundação de sua história, onde o Rio Muqui do Sul atingiu a cota de inundação de 8,73 metros, causando a inundação de toda área baixa do município, onde tivemos 18 óbitos em razão do desastre natural.



Foto: Rua Vasco Coutinho



Foto: Rua Crispim Braga

Evolução e possibilidade de monitoramento e alerta: Quanto a inundações e alagamentos, o desassoreamento e desobstrução de córregos e rios, limpeza de

Praça Cel. Paiva Gonçalves, 50, Centro, Cep: 29.400-000, Mimoso do Sul-ES
Tel: (28) 3555-1333 / CNPJ: 27.174.119/0001-37 - pmmsul@yahoo.com.br

Certificação Digital: QZAJQYMP-5EPFY3EE-BXBW0JM6-RKQWF8HJ
Versão eletrônica disponível em: <https://doem.org.br/es/mimosodosul>



ESTADO DO ESPÍRITO SANTO
PREFEITURA MUNICIPAL DE MIMOSO DO SUL
COMPDEC - COORDENADORIA MUNICIPAL DE PROTEÇÃO E DEFESA CIVIL

galerias, construção e adequação de canais naturais, galerias de drenagem, de pontes, e de obras complementares, revegetação de taludes e locação de redes de água, esgotos e drenagem instalados as margens dos rios e córregos em todo o trecho urbano. Nas áreas propícias a deslizamentos o reflorestamento de morros que circundam a cidade, obras de contenção de rochas e taludes aliados a um monitoramento constante é uma das alternativas que ajudariam para amenização dos problemas de desastres de causas naturais. A velocidade de evolução e possibilidade de monitoramento, antecipação e alerta, será de duas (2) em duas (2) horas.

Resultados estimados: Atender as famílias desabrigadas e desalojadas no menor tempo possível.

Componentes críticos:

- Áreas de inundação e alagamento: Nos bairros Vila da Penha, Funil, Pratinha, Serra e Centro. Impedindo o tráfego nas ruas Izídio Cesário, Manoel Ferreira, João José Teixeira Filho, Rua Vasco Coutinho, parte da Rua Presidente Vargas, Rua José Massaroni, Rua Clarindo Vivas, Nominato Paiva, Dr. José Monteiro da Silva, Maria Josefina de Resende, Dr. José Coelho dos Santos e Praça das Mangueiras. Área de deslizamentos nos Bairros Mangueira, Vila da Penha, Funil, Pratinha, Centro, Itapuã, Antiga Exposição, Monte Cristo, nos distritos de Ponte do Itabapoana, Conceição do Muqui e Santo Antônio do Muqui.
- Áreas de deslizamento de solo e/ou rocha: Na rodovia Sebastião Tâmara até a localidade da Santa Marta, bairro Mangueira: Rua Manoel Ferreira e toda extensão da Rua Francisco Chanca, bairro Centro: extensão da Rua Siqueira Campos e Rua Espírito Santo, bairro Funil: Rua Maria Buzim e Alim Fernandes, bairros: Itapuã, Serrano, Antiga Exposição e Monte Cristo, Morro da Palha, Pombal e Loteamento Chafariz, rodovia Rubens Rangel encosta Km 1, Rodovia ES-391.

3.3 Pressupostos do planejamento

Praça Cel. Paiva Gonçalves, 50, Centro, Cep: 29.400-000, Mimoso do Sul-ES
Tel: (28) 3555-1333 / CNPJ: 27.174.119/0001-37 - pmmsul@yahoo.com.br

Certificação Digital: QZAJQYMP-5EPFY3EE-BXBW0JM6-RKQWF8HJ
Versão eletrônica disponível em: <https://doem.org.br/es/mimosodosul>



ESTADO DO ESPÍRITO SANTO
PREFEITURA MUNICIPAL DE MIMOSO DO SUL
COMPDEC - COORDENADORIA MUNICIPAL DE PROTEÇÃO E DEFESA CIVIL

Para a utilização deste plano, admite-se que as seguintes condições e limitações estarão presentes:

- A capacidade de resposta dos órgãos de emergência não sofre alterações significativas nos períodos noturnos, de feriados e de final de semana, enquanto os demais órgãos dependerão de um plano de chamada para sua mobilização nos períodos fora do horário comercial.
- O tempo de mobilização de todos os órgãos envolvidos neste plano é de no máximo duas (2) horas, independente do dia da semana e do horário do acionamento.
- A mobilização dos órgãos de emergência Estaduais ocorrerá em seis (6) horas após ser autorizada.
- O monitoramento deverá ser capaz de estabelecer as condições para um alerta indicando a possibilidade de ocorrências com seis (6) horas para inundações e alagamentos, e de doze (12) horas para deslizamentos.
- Os sistemas de telefonia celular e rádio comunicação não serão afetados pelos eventos descritos nos cenários acidentais.
- No caso de inundações e alagamentos os acessos aos bairros Serra, Vila da Penha, Centro e Pratinha será limitado ou interrompido devido à vulnerabilidade das ruas Maria Josefina de Resende, Rua Izidio Cesario, Rua Manoel Ferreira, Rua João José Teixeira Filho, parte da Rua Presidente Vargas, Vasco Coutinho, Dr. José Coelho dos Santos e Dr. José Monteiro da Silva a partir de quatro (4) metros.
- No caso de inundação e cheia do Rio Itabapoana o acesso a rua Deroci Gomes Pacheco e rua Dina Negri são afetadas, ficando sem passagem, a partir da elevação do rio em 2,80m.
- A disponibilidade inicial de recursos financeiros será de R\$ 10.000,00 (dez mil reais), a partir de 01(um) dia, contado a partir da decretação da situação de emergência, etc.

4. OPERAÇÕES

Praça Cel. Paiva Gonçalves, 50, Centro, Cep: 29.400-000, Mimoso do Sul-ES
Tel: (28) 3555-1333 / CNPJ: 27.174.119/0001-37 - pmmsul@yahoo.com.br

Certificação Digital: QZAJQYMP-5EPFY3EE-BXBW0JM6-RKQWF8HJ
Versão eletrônica disponível em: <https://doem.org.br/es/mimosodosul>



**ESTADO DO ESPÍRITO SANTO
PREFEITURA MUNICIPAL DE MIMOSO DO SUL
COMPDEC - COORDENADORIA MUNICIPAL DE PROTEÇÃO E DEFESA CIVIL**

4.1 Conceito de operação

A resposta a ocorrências de inundações, alagamentos e deslizamento no município de Mimoso do Sul será desenvolvida nas fases de pré-desastre, do desastre propriamente dito e a desmobilização.

Na fase de pré-desastre o monitoramento será feito através do acompanhamento dos boletins meteorológicos, níveis de rio, precipitação em estação pluviométrica localizada na sede do município pelo órgão INCAPER, precipitação em estação hidrológica automática localizada na sede do município e no distrito de Conceição do Muqui, pelo órgão CEMADEN, pela Estação Meteorológica e pela COMPDEC nestes e nos casos de deslizamentos. Sempre que uma situação caracterizada como alerta for identificada, esta **notificação será repassada** ao Coordenador Municipal de Proteção e Defesa Civil Municipal, que receberá a notificação com responsabilidade para avaliar a emissão de um alerta, alarme ou acionamento do plano.

O ALERTA poderá ser determinado pelo coordenador da defesa civil municipal, por grupos de whatsapp, rede social, por celular através de alertas via SMS, pelo Sistema CELL BROADCAST SERVICE, alerta áudio-visual utilizando a viatura da Compdec e/ou a viatura do Corpo de Bombeiros, pelo zelador da Igreja Católica, quando necessário será realizado e atualizado através de badalos do sino da Igreja Católica para outros órgãos de resposta e pronunciamento na emissora de rádio comunitária local para as comunidades afetadas.

O PLANCON poderá ser ativado pelo prefeito ou pelo coordenador da defesa civil municipal, e quando necessário será realizado e atualizado através de pronunciamento na emissora de rádio comunitária local e para as comunidades afetadas.

A coordenação da resposta na fase de pré-desastre será realizada a partir da COMPDEC, no local do posto de comando da Defesa Civil.

Praça Cel. Paiva Gonçalves, 50, Centro, Cep: 29.400-000, Mimoso do Sul-ES
Tel: (28) 3555-1333 / CNPJ: 27.174.119/0001-37 - pmsul@yahoo.com.br

Certificação Digital: QZAJQYMP-5EPFY3EE-BXBW0JM6-RKQWF8HJ
Versão eletrônica disponível em: <https://doem.org.br/es/mimosodosul>



**ESTADO DO ESPÍRITO SANTO
PREFEITURA MUNICIPAL DE MIMOSO DO SUL
COMPDEC - COORDENADORIA MUNICIPAL DE PROTEÇÃO E DEFESA CIVIL**

Na fase de desastre, os recursos serão mobilizados durante o pré-impacto pelas secretarias municipais de Obras e Serviços Urbanos, Limpeza Pública, Infraestrutura Rural e demais secretarias pertinentes através de telefonemas para os secretários de cada secretaria.

A **mobilização adicional de recursos** durante as fases seguintes será feita do gabinete do Prefeito, através de telefonema para as Secretarias pertinentes.

A solicitação de recursos ocorrerá através do Coordenador Municipal de Proteção e Defesa Civil, através de Ofício para outros municípios e no sistema S2ID a nível estadual ou federal.

O **Sistema de Comando em Operações será utilizado** para a coordenação das operações e se não estiver ativado, deverá ser iniciado a partir de um posto de comando a ser instalado no gabinete do Prefeito.

A **estrutura de operações de resposta** será organizada de acordo com a matriz das funções de suporte a desastres, estabelecendo ações para atendimento aos afetados através das secretarias municipais de Obras e Serviços Urbanos, Limpeza Pública, Infraestrutura Rural, Assistência e Desenvolvimento Social, Educação e Saúde; bem como o Hospital Municipal, Polícia Militar, Polícia Civil, Samu e Corpo de Bombeiros.

O **suporte às operações de resposta** será realizado primeiramente pelos próprios órgãos envolvidos, passando a ser realizado de forma integrada nas questões relativas ao transporte de pessoal e alimentação que viabilizados através dos recursos das secretarias municipais de Assistência e Desenvolvimento Social, Infraestrutura Rural e Educação.

Praça Cel. Paiva Gonçalves, 50, Centro, Cep: 29.400-000, Mimoso do Sul-ES
Tel: (28) 3555-1333 / CNPJ: 27.174.119/0001-37 - pmmsul@yahoo.com.br



**ESTADO DO ESPÍRITO SANTO
PREFEITURA MUNICIPAL DE MIMOSO DO SUL
COMPDEC - COORDENADORIA MUNICIPAL DE PROTEÇÃO E DEFESA CIVIL**

Os procedimentos de suporte para os encaminhamentos legais decorrentes da situação de anormalidade serão de responsabilidade da COMPDEC, através do coordenador municipal, que contará com o apoio do Prefeito Municipal e Secretários envolvidos.

A coordenação da resposta na fase de desastre será realizada a partir do órgão COMPDEC que coordenará esta fase no local do posto de comando de operações.

A desmobilização será feita de forma organizada e planejada, priorizando os recursos externos e mais impactados nas primeiras operações, através do Sistema de Comando de operações.

A desmobilização deverá ordenar a transição da reabilitação de cenários para a reconstrução em que haja solução de continuidade no acesso da população aos serviços essenciais básicos.

A coordenação da resposta na fase de desmobilização será realizada a partir das secretarias municipais de Obras e Serviços Urbanos, Limpeza Pública, Infraestrutura Rural e demais secretarias pertinentes.

4.2 CRITÉRIOS E AUTORIDADE

4.2.1 Ativação

Critérios

O PLANCON será ativado sempre que forem constatadas as condições e pressupostos que caracterizam um dos cenários de risco previstos, seja pela evolução das informações monitoradas, pela ocorrência do evento ou pela dimensão do impacto, em especial:

Praça Cel. Paiva Gonçalves, 50, Centro, Cep: 29.400-000, Mimoso do Sul-ES
Tel: (28) 3555-1333 / CNPJ: 27.174.119/0001-37 - pmmsul@yahoo.com.br



ESTADO DO ESPÍRITO SANTO
PREFEITURA MUNICIPAL DE MIMOSO DO SUL
COMPDEC - COORDENADORIA MUNICIPAL DE PROTEÇÃO E DEFESA CIVIL

- Quando a precipitação monitorada pelo INCAPER, CEMADEN, CENAD e SISTEMA ESTADUAL DE MONITORAMENTO DE ALERTA E DESASTRES prevista indicar volumes expressivos.
- Quando o nível do rio Muqui do Sul monitorado pela COMPDEC e CEMADEN for superior ou igual a dois (2) metros.
- Quando o risco de movimento de massa for detectado pela COMPDEC.
- Quando a ocorrência de alagamentos for identificada através da COMPDEC.
- Quando houver alerta reportado pelo CEMADEN de risco de movimento de massa e/ou inundação.

Procedimento

Após a decisão formal de ativar o PLANCON as seguintes medidas serão desencadeadas:

- O coordenador da COMPDEC ativará o plano de chamada, o posto de comando e a compilação das informações.
- Os órgãos mobilizados ativarão os protocolos internos definidos de acordo com o nível da ativação (atenção, alerta, alarme, resposta).
- A Central de emergência será no gabinete do prefeito, telefone (28)3555-0576.

Autoridade para ativação

O PLANCON poderá ser ativado pelas seguintes autoridades:

- Prefeito Municipal, no caso de alarme e alerta;
- Coordenador da COMPDEC

4.2.2 Desmobilização

Critérios

Praça Cel. Paiva Gonçalves, 50, Centro, Cep: 29.400-000, Mimoso do Sul-ES
Tel: (28) 3555-1333 / CNPJ: 27.174.119/0001-37 - pmmsul@yahoo.com.br



ESTADO DO ESPÍRITO SANTO
PREFEITURA MUNICIPAL DE MIMOSO DO SUL
COMPDEC - COORDENADORIA MUNICIPAL DE PROTEÇÃO E DEFESA CIVIL

O PLANCON será desmobilizado sempre que forem constatadas as condições e pressupostos que descaracterizam um dos cenários de risco previstos, seja pela evolução das informações monitoradas, pela não confirmação da ocorrência do evento ou pela dimensão do impacto, em especial:

- Quando a evolução da precipitação após a ativação do plano, monitorada pela COMPDEC for inferior ou igual a dois (2) metros o nível da água;
- Quando a evolução do nível do rio Muqui do Sul após a ativação do plano, monitorado pela COMPDEC for inferior ou igual a dois (2) metros o nível da água;
- Quando o movimento de massa detectado pela COMPDEC se estabilizar ;

Procedimento

Após a decisão formal de desmobilizar o PLANCON as seguintes medidas serão desencadeadas:

- Os órgãos mobilizados ativarão os protocolos internos definidos de acordo com o nível da desmobilização (total ou retorno a uma situação anterior).
- A Central de emergência localizada no Gabinete do Prefeito comunicará a população através de informativo na rádio comunitária.
- O coordenador da COMPDEC desmobilizará o plano de chamada, o posto de comando e a compilação das informações.

Autoridade para desmobilização

O PLANCON poderá ser desmobilizado pelas seguintes autoridades:

- Prefeito Municipal;
- Coordenador da COMPDEC.

Praça Cel. Paiva Gonçalves, 50, Centro, Cep: 29.400-000, Mimoso do Sul-ES
Tel: (28) 3555-1333 / CNPJ: 27.174.119/0001-37 - pmmsul@yahoo.com.br



**ESTADO DO ESPÍRITO SANTO
PREFEITURA MUNICIPAL DE MIMOSO DO SUL
COMPDEC - COORDENADORIA MUNICIPAL DE PROTEÇÃO E DEFESA CIVIL**

Este Plano de Contingência têm a finalidade de focar as ações de prevenção e socorro para as áreas consideradas vulneráveis a desastre, principalmente relacionados com efeitos naturais chuvas prolongadas ou súbitas que possam causar inundações, alagamentos, enxurradas, chuvas de granizo ou vendavais, deslizamentos de solo e/ou rochas, no intuito de melhor empregar os recursos disponíveis dos órgãos competentes, visando reduzir as vulnerabilidades evitando danos humanos.

5 – JUSTIFICATIVA

A atuação na preparação para emergência, resposta, assistência e reconstrução dos cenários atingidos, exige equipe de profissionais preparados, em suas respectivas áreas de atuação, para desempenharem efetivamente as ações contidas neste plano.

- a) Indicação de 02 (dois) representantes de cada Secretaria, para atuação no Grupo de Ações Coordenadas, bem como a disponibilidade de profissionais, técnicos municipais, para o início das atividades de capacitação, orientação e posterior convite a outros órgãos e entidades para debates;
- b) Relacionar formas de mobilização dos órgãos governamentais nos níveis Municipal, Estadual e Federal diante de desastres no Município;
- a) Disponibilizar os meios de cada órgão da estrutura governamental e de instituições não governamentais, através de propostas de convênios ou de mobilização voluntária com o Órgão de Coordenação, com vistas a reduzir, mitigar as vulnerabilidades.
- b) Disponibilizar para pronto emprego os recursos necessários à mitigação dos desastres.

6 – LEGISLAÇÃO

Foram seguidas as diretrizes estabelecidas nas Leis 12.608, de abril de 2012, 12.983, de Junho de 2014 e a Lei 14.750 de 2023.

Praça Cel. Paiva Gonçalves, 50, Centro, Cep: 29.400-000, Mimoso do Sul-ES
Tel: (28) 3555-1333 / CNPJ: 27.174.119/0001-37 - pmmsul@yahoo.com.br



**ESTADO DO ESPÍRITO SANTO
PREFEITURA MUNICIPAL DE MIMOSO DO SUL
COMPDEC - COORDENADORIA MUNICIPAL DE PROTEÇÃO E DEFESA CIVIL**

7- HIPÓTESES DE DESASTRES

- a) Vendavais - Cobrade: 1.3.2.1.5**
- b) Granizos - Cobrade: 1.3.2.1.3**
- c) Estiagem - Cobrade: 1.4.1.1.0**
- d) Alagamentos - Cobrade: 1.2.3.0.0**
- e) Deslizamentos - Cobrade: 1.1.3.2.1**
- f) Enxurradas - Cobrade: 1.2.2.0.0**

8 – ESTRATÉGIAS

8.1 Plano Preventivo de Defesa Civil

- Oficialização dos Plantões da COMPDEC, Coordenador e Agentes de Defesa Civil, tendo em vista a necessidade de não interromper as atividades de atribuição da COMPDEC;
- Oficialização do Grupo de Ações Coordenadas – GAC com especial destaque ao Sistema de Plantões Emergenciais e Alerta – COMPDEC aos fins de semana e feriados;
- Regularizar e aplicar os recursos financeiros do Fundo Municipal de Proteção e Defesa Civil;
- Promover campanhas de prevenção e conscientização nas escolas e população das áreas de risco;
- A COMPDEC deverá monitorar através do serviço meteorológico o período de abrangência do Plano, visando convocar as equipes em caso de ALERTA e ALARME;
- Aproveitamento dos efeitos sinérgicos da criação dos NUPDEC'S – Núcleos de Proteção e Defesa Civil Comunitária, para instituir campanhas de conscientização junto aos moradores das áreas de risco, com a distribuição de panfletos/folhetaria informativos e/ou educativos;

Praça Cel. Paiva Gonçalves, 50, Centro, Cep: 29.400-000, Mimoso do Sul-ES
Tel: (28) 3555-1333 / CNPJ: 27.174.119/0001-37 - pmmsul@yahoo.com.br



ESTADO DO ESPÍRITO SANTO
PREFEITURA MUNICIPAL DE MIMOSO DO SUL
COMPDEC - COORDENADORIA MUNICIPAL DE PROTEÇÃO E DEFESA CIVIL

- Promover a revisão de recursos disponíveis junto aos Órgãos Municipais, Estaduais etc., através de check-list dos equipamentos, materiais, recursos humanos, programas sociais, contrato terceirizados etc.
- Promover a limpeza, manutenção de canais, córregos, valões, bem como a desobstrução e desentupimento dos sistemas pluviais e de esgoto;
- Criar parcerias entre a Assessoria de Imprensa/PMMS, com os meios de comunicação (Rádios, Jornais e Televisão), visando esclarecer, informar e educar para a prevenção e modo de agir em caso de desastre, particularmente na ocorrência de 6 / 19 tempestades.
- Promover “**Briefing**” com os representantes das secretarias afins e demais profissionais / especialistas envolvidos, visando informá-los dos objetivos e importância da aplicação do **SCO (Sistema de Comando de Operações)**, em situações crítica como ferramenta de controle, planejamento e gerenciamento dos recursos disponíveis para resposta aos desastres;
- Manter os recursos (humanos e equipamentos) disponíveis e aptos ao pronto emprego/funcionamento com operadores, apoio logístico, materiais de reposição, insumos, etc. motoristas, operários etc.
- Manter os seguintes recursos para pronto emprego: colchões, cestas básicas, telhas, vestuário, roupas de cama e banho (doações) entre outros;
- Disponibilizar para pronto emprego, recursos para inclusão de famílias no Programa de Aluguel Social de Emergência;

8.2 Preparação para a Emergência e Desastre

Desenvolvimento institucional de recursos humanos, científico-tecnológico, mobilização, monitoramento, alerta e alarmes, aparelhamento, apoio logístico entre outros;

Praça Cel. Paiva Gonçalves, 50, Centro, Cep: 29.400-000, Mimoso do Sul-ES
Tel: (28) 3555-1333 / CNPJ: 27.174.119/0001-37 - pmmsul@yahoo.com.br



ESTADO DO ESPÍRITO SANTO
PREFEITURA MUNICIPAL DE MIMOSO DO SUL
COMPDEC - COORDENADORIA MUNICIPAL DE PROTEÇÃO E DEFESA CIVIL

8.3 Respostas aos Desastres

Atividades de socorro à população em risco; assistência aos habitantes atingidos (remoção para abrigos provisórios), restabelecimento do bem estar social da população atingida e reabilitação de cenários (desinfecção, desinfestação, descontaminação).

8.4 Reconstrução

Restabelecimento de serviços essenciais, o bem-estar da população e a moral social.

OBS: Em situações críticas deverá ser instalado imediatamente o Sistema de Comando em Operações – SCO, como ferramenta de controle e redirecionamento operacional de desastre, e os profissionais listados pelos órgãos afins, identificados e chamados de acordo com a necessidade da crise, com o apontamento das horas trabalhadas no Sistema de Plantões Emergenciais e Alerta, sem prejuízo ao servidor.

9 - FINALIDADE DO PLANEJAMENTO

Nortear as ações de Coordenação da **COMPDEC**, da Prefeitura Municipal de Mimoso do Sul e as ações dos demais Órgãos, Instituições, Entidades, ONG'S e comunidades envolvidas no âmbito Municipal, quando da ocorrência de anormalidade.

10 - OBJETIVO GERAL

Preservar vidas e restabelecer a situação de normalidade no município, no menor prazo possível.

11 - OBJETIVOS ESPECÍFICOS

- Combater sinistros;
- Socorrer e assistir a população vitimada;
- Reabilitar os cenários dos desastres;
- Restabelecer, o mais rápido possível, os serviços públicos essenciais e a moral da população.

Praça Cel. Paiva Gonçalves, 50, Centro, Cep: 29.400-000, Mimoso do Sul-ES
Tel: (28) 3555-1333 / CNPJ: 27.174.119/0001-37 - pmmsul@yahoo.com.br



**ESTADO DO ESPÍRITO SANTO
PREFEITURA MUNICIPAL DE MIMOSO DO SUL
COMPDEC - COORDENADORIA MUNICIPAL DE PROTEÇÃO E DEFESA CIVIL**

12 - PRINCIPAIS AÇÕES A SEREM DESENVOLVIDAS QUANDO DAS OCORRÊNCIAS - ITEM V

12.1 Isolamento e Segurança da Área Atingida e segurança das vias

12.2 Órgãos Vocacionados

Polícia Militar

12.3 Combate a Sinistros - Busca e Salvamento (ABS)

12.3.1 Resgate de vítimas:

Órgãos Vocacionados

Corpo de Bombeiros Militar

12.4 Atendimento Pré-Hospitalar

Órgãos Vocacionados

Corpo de Bombeiros Militar

Secretaria Municipal de Saúde

Samu

12.5 Atendimento Médico Especializado

Órgãos Vocacionados

Hospital Apóstolo Pedro

12.6 Cadastramento de vítimas, registro geral e processamento das informações.

Órgãos Vocacionados

COMPDEC

Secretaria Municipal de Assistência e Desenvolvimento Social

Secretaria Municipal de Saúde

12.7 Divulgação das Informações para a Imprensa

Órgãos Vocacionados

Praça Cel. Paiva Gonçalves, 50, Centro, Cep: 29.400-000, Mimoso do Sul-ES
Tel: (28) 3555-1333 / CNPJ: 27.174.119/0001-37 - pmmsul@yahoo.com.br

*Certificação Digital: QZAJQYMP-5EPFY3EE-BXBW0JM6-RKQWF8HJ
Versão eletrônica disponível em: <https://doem.org.br/es/mimosodosul>*



**ESTADO DO ESPÍRITO SANTO
PREFEITURA MUNICIPAL DE MIMOSO DO SUL
COMPDEC - COORDENADORIA MUNICIPAL DE PROTEÇÃO E DEFESA CIVIL**

Gabinete do Prefeito - Assessoria de Imprensa

12.8 Ações de Vigilância Sanitária e Epidemiológica

Órgãos Vocacionados

Secretaria Municipal de Saúde
SESA (Estadual de Saúde)

12.9 Reabilitação dos serviços essenciais

Órgãos Vocacionados

SAAE
ECELISA
TIM/VIVO

**12.10 Descontaminação, Desinfestação e Desinfecção das Áreas
Atingidas Órgãos Vocacionados**

Secretaria Municipal de Saúde
SESA (Estadual de Saúde)
Secretarias Municipais e Estaduais relacionadas com a natureza do
meio ambiente IEMA e SEMMARH.

12.11 Remoção, identificação, tratamento e sepultamento de cadáveres

Órgãos Vocacionados

IML
Secretaria Municipal de Obras (Coveiro)
Polícia Civil (Polícia Técnico-Científica)

12.12 Avaliação de Danos e Levantamento das Necessidades

Órgãos Vocacionados

Praça Cel. Paiva Gonçalves, 50, Centro, Cep: 29.400-000, Mimoso do Sul-ES
Tel: (28) 3555-1333 / CNPJ: 27.174.119/0001-37 - pmmsul@yahoo.com.br



**ESTADO DO ESPÍRITO SANTO
PREFEITURA MUNICIPAL DE MIMOSO DO SUL
COMPDEC - COORDENADORIA MUNICIPAL DE PROTEÇÃO E DEFESA CIVIL**

COMPDEC

Secretaria Municipal de Assistência e Desenvolvimento Social

Secretarias Municipais e Estaduais nas demandas que lhes forem afins.

13 – SISTEMÁTICA DE ACIONAMENTO DOS ÓRGÃOS ENVOLVIDOS NO ATENDIMENTO AO DESASTRE.

13.1 Do acionamento dos órgãos

O acionamento dos diversos órgãos envolvidos nas operações de emergência, ou expostos a desastre provocados por ação prevista no **Item – V**, a que contempla este Plano, se dará de forma ordenada e sistêmica, através do **Plano de Chamada**, visando à otimização do emprego de todos os recursos necessários, dispostos de acordo com que preceitua o **Sistema de Comando de Operações – SCO**, em local, data, horários definidos e indicados pela Coordenadoria de Proteção e Defesa Civil, para instalação do **Comando Unificado**.

Identificada à situação anormal os órgãos relacionados deverão ser imediatamente acionados e adotarão as medidas que lhes couber, de acordo com as missões específicas de cada órgão. Para tal, este Plano dispõe de relações contendo nomes, telefones e endereços que facilitarão o pronto acionamento e emprego dos recursos.

13.2 Da identificação da situação de anormalidade

Situação anormal, via de regra é um assunto de segurança. As medidas de prevenção e resposta não devem estar limitadas a comunidade, bairro, Município ou até mesmo ao próprio Estado, não obstante à tramitação normal desse tipo de informação pelos demais órgãos. O órgão central do **Sistema Estadual de Proteção Defesa Civil – Estado do Espírito Santo- CEPDEC** deverá ser continuamente informado do desenrolar dos fatos para, enfim, informar precisamente os devidos órgãos do **Sistema Nacional de Proteção Defesa Civil – SINPDEC**;

Praça Cel. Paiva Gonçalves, 50, Centro, Cep: 29.400-000, Mimoso do Sul-ES
Tel: (28) 3555-1333 / CNPJ: 27.174.119/0001-37 - pmmsul@yahoo.com.br



**ESTADO DO ESPÍRITO SANTO
PREFEITURA MUNICIPAL DE MIMOSO DO SUL
COMPDEC - COORDENADORIA MUNICIPAL DE PROTEÇÃO E DEFESA CIVIL**

Em situações críticas, a **COMPDEC/SEDES** deverá instalar o **Sistema de Comando em Operações – SCO**, para melhor planejamento e gerenciamento dos recursos, objetivando a mitigação do desastre.

13.3 Da Coordenação

Somente de forma bem coordenada, a conjugação dos esforços se traduzirá na mitigação ou minimização dos impactos sobre as populações. Dessa forma, a coordenação geral das ações propostas neste Plano, quanto às operações de emergência e/ou resposta aos desastres, será desempenhada pela **Coordenadoria Municipal de Proteção e Defesa Civil em conjunto ao Comando Unificado**.

As chamadas emergenciais geradas no sistema 199, 193, 190, deverão ser cadastradas por meio digital e confirmadas a fim de gerar atendimento com relatório de visita, informando a situação, para solução imediata;

OBS: As despesas decorrentes de cada Secretaria afim, para execução deste Plano, serão de inteira responsabilidade da mesma.



Praça Cel. Paiva Gonçalves, 50, Centro, Cep: 29.400-000, Mimoso do Sul-ES
Tel: (28) 3555-1333 / CNPJ: 27.174.119/0001-37 - pmmsul@yahoo.com.br

Certificação Digital: QZAJQYMP-5EPFY3EE-BXBW0JM6-RKQWF8HJ
Versão eletrônica disponível em: <https://doem.org.br/es/mimosodosul>



ESTADO DO ESPÍRITO SANTO
PREFEITURA MUNICIPAL DE MIMOSO DO SUL
COMPDEC - COORDENADORIA MUNICIPAL DE PROTEÇÃO E DEFESA CIVIL

13.4 Do SCO e Pontos de Apoio



POSTO DE COMANDO

Creche Cazulo
Coordenadas
21.063681
41.367766



ENTREGA DE DONATIVOS

COLAMISUL
21.075726
41.354518



COMPDEC

Sede
21.062445
41.363404

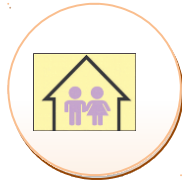

ABRIGO TEMPORÁRIO

CEIM ANA MARIA DE JESUS
CRECHE DO MORRO DA PALHA
21.066747
41.360800

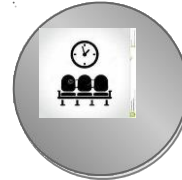

ÁREA DE ESPERA

Deleite
21.076154
41.354685



Praça Cel. Paiva Gonçalves, 50, Centro, Cep: 29.400-000, Mimoso do Sul-ES
Tel: (28) 3555-1333 / CNPJ: 27.174.119/0001-37 - pmmsul@yahoo.com.br



ESTADO DO ESPÍRITO SANTO
PREFEITURA MUNICIPAL DE MIMOSO DO SUL
COMPDEC - COORDENADORIA MUNICIPAL DE PROTEÇÃO E DEFESA CIVIL

HELIPONTO
MARMORARIA DO NEY
ROD, RUBENS RANGEL KM 01
21.078679
41.355909

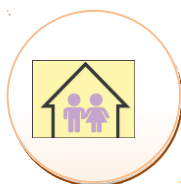

ABRIGO TEMPORÁRIO
Prédio da estação no distrito
Ponte do Itabapoana
21.205789
41.461150

14 – BAIRROS COM ÁREA DE RISCO VULNERÁVEIS AS AÇÕES DO ITEM V.
BAIRRO PROBLEMAS

Alto São Sebastião	Alagamento
Vila da Penha	Deslizamento de Encosta, Desabamento e Alagamento.
Centro	Alagamento
Funil	Deslizamento de Encosta, Desabamento e Alagamento.
Mangueira	Deslizamento de Encosta e Desabamento
Santa Marta	Deslizamento de Encosta e Desabamento
Morro da Palha	Deslizamento de Encosta e Desabamento
Santa Izabel	Deslizamento de Encosta e Desabamento
Vista Alegre	Deslizamento de Encosta e Desabamento
Pombal	Deslizamento de Encosta, Desabamento e Alagamento.
Monte Cristo	Deslizamento de Encosta e Desabamento
Loteamento Chafariz	Deslizamento de Encosta, Desabamento e Alagamento.
Serra	Alagamento



Santa Terezinha	Deslizamento de Encosta e Desabamento
Serrano	Deslizamento de Encosta e Desabamento
Village da Serra	Alagamento
Itapuã	Deslizamento de Encosta e Desabamento
Café Moca	Alagamento

Praça Cel. Paiva Gonçalves, 50, Centro, Cep: 29.400-000, Mimoso do Sul-ES
Tel: (28) 3555-1333 / CNPJ: 27.174.119/0001-37 - pmmsul@yahoo.com.br



ESTADO DO ESPÍRITO SANTO
PREFEITURA MUNICIPAL DE MIMOSO DO SUL
COMPDEC - COORDENADORIA MUNICIPAL DE PROTEÇÃO E DEFESA CIVIL

Pratinha	Deslizamento de Encosta, Desabamento e Alagamento.
Vila Rica	Deslizamento de Encosta e Desabamento
Distrito Ponte do Itabapoana	Inundação e alagamento

15 - RELAÇÃO DE ÓRGÃO E RECURSOS DISPONIBILIZADOS

Os recursos listados representam aqueles que serão disponibilizados por cada secretaria, para gerenciamento de crise durante situação emergência, resposta e socorro aos desastres, junto à Defesa Civil, no período das chuvas.

SEMSA - Secretaria Municipal de Saúde

Recursos Humanos	04 enfermeiros, 02 motoristas de ambulância e 02 médicos
Recursos Materiais / Equipamentos	03 leitos e 02 ambulâncias
Recursos/Programas	Prog. Saúde da família, vigilância sanitária, vigilância ambiental, vigilância epidemiológica e zoonoses.

SEMDES - Secretaria Municipal de Assistência e Desenvolvimento Social

Recursos Humanos	06 assistentes social
Recursos Materiais / Equipamentos	cesta básica 50(cinquenta), colchão 50(cinquenta), roupas de cama, vestuário e banho (doadas), Kit fraldas descartáveis (adulto e infantil) 100(cem), kit de higiene pessoal, galões de água mineral de 5 litros 200(duzentos).
Recursos/Programas	apoio do CRAS se for necessário

SEME - Secretaria Municipal de Educação

Recursos Humanos	cozinheiras e auxiliares de cozinha, auxiliar de
-------------------------	--

Praça Cel. Paiva Gonçalves, 50, Centro, Cep: 29.400-000, Mimoso do Sul-ES
Tel: (28) 3555-1333 / CNPJ: 27.174.119/0001-37 - pmmsul@yahoo.com.br



ESTADO DO ESPÍRITO SANTO
PREFEITURA MUNICIPAL DE MIMOSO DO SUL
COMPDEC - COORDENADORIA MUNICIPAL DE PROTEÇÃO E DEFESA CIVIL

	serviços gerais
Recursos Materiais / Equipamentos	escolas, creches e ônibus
Recursos/Programas	

SEMLP - Secretaria Municipal de Limpeza Pública

Recursos Humanos	garis e motoristas devidamente qualificados, trabalhadores braçais
Recursos Materiais / Equipamentos	caminhão caçamba, retro escavadeira, caminhão pipa, caminhão toco, limpeza, automóveis e equipe de poda de árvore
Recursos/Programas	

SEMOSUS - Secretaria Municipal de Obras e Serviços Urbanos

Recursos Humanos	engenheiro civil e supervisor de serviço
Recursos Materiais / Equipamentos	computadores e mão de obra especializada
Recursos/Programas	

SEMIR - Secretaria Municipal de Infra Estrutura Rural

Recursos Humanos	operador de máquinas, motorista de caminhão, e supervisor de serviço.
Recursos Materiais / Equipamentos	caminhão caçamba, pá carregadeira, retro escavadeira caminhão pipa, caminhão toco, patrol
Recursos/Programas	

Gabinete do Prefeito

Recursos Humanos	chefe de gabinete e secretária
Recursos Materiais / Equipamentos	assessoria de imprensa (interagir com a mídia/controlar de informações) e entrevista
Recursos/Programas	

Procuradoria

Recursos Humanos	assessoria jurídica
Recursos Materiais / Equipamentos	parte documental (jurídica)

Praça Cel. Paiva Gonçalves, 50, Centro, Cep: 29.400-000, Mimoso do Sul-ES
Tel: (28) 3555-1333 / CNPJ: 27.174.119/0001-37 - pmmsul@yahoo.com.br



**ESTADO DO ESPÍRITO SANTO
PREFEITURA MUNICIPAL DE MIMOSO DO SUL
COMPDEC - COORDENADORIA MUNICIPAL DE PROTEÇÃO E DEFESA CIVIL**

Recursos/Programas	
---------------------------	--

**Chefe de Gabinete
Luciano Costa de Carvalho**

**Secretaria Municipal de Saúde
Eliédson Vicente Mourini**

**Secretaria Municipal de Obras e Serviços Urbanos
Ricardo Ramos Alves**

**Secretaria Municipal de Agricultura
Luciano Gonçalves Belloti**

**Secretaria Municipal de Meio Ambiente
Whitson José da Costa Júnior**

**Secretaria Municipal de Infraestrutura Rural
Sebastião Renato Cabral**

**Secretaria Municipal de Administração e Planejamento
Claudinei Trugilho da Silva**

**Secretaria Municipal de Esporte e Lazer
Marcos Renato de Castro**

**Secretaria Municipal de Cultura
Andrea Lima Rodrigues de Souza**

**Secretaria Municipal de Turismo
Carlos Antônio Pena Braga**

**Secretaria Municipal de Desenvolvimento Econômico, Trabalho e Renda
Fabrício da Silva Carvalho**

**Secretaria Municipal de Assistência e Desenvolvimento Social
Lilian de Fátima Pires Rosa**

**Secretaria Municipal de Limpeza Pública
José Olímpio de Souza Pereira**

Praça Cel. Paiva Gonçalves, 50, Centro, Cep: 29.400-000, Mimoso do Sul-ES
Tel: (28) 3555-1333 / CNPJ: 27.174.119/0001-37 - pmmsul@yahoo.com.br

*Certificação Digital: QZAJQYMP-5EPFY3EE-BXBW0JM6-RKQWF8HJ
Versão eletrônica disponível em: <https://doem.org.br/es/mimosodosul>*



**ESTADO DO ESPÍRITO SANTO
PREFEITURA MUNICIPAL DE MIMOSO DO SUL
COMPDEC - COORDENADORIA MUNICIPAL DE PROTEÇÃO E DEFESA CIVIL**

**Secretaria Municipal de Educação
Gracielli Pereira Defante Pacheco**

**Secretaria Municipal da Fazenda
Iasmyn Tunholi Jadalla**

**Secretaria Municipal de Governo e Comunicação
Ana Karla Ribeiro Sant'ana**

**Procuradoria Geral
Lenílson Porcino Júnior**

**Controladoria Geral
Pâmela Pacheco Brito**

Mimoso do Sul, 25 de março de 2025.

**Paulo Renato Barros
Prefeito Municipal de Mimoso do Sul**

16 – ANEXOS

**ANEXO I
RELAÇÃO DOS ÓRGÃOS MUNICIPAIS**

ORGAOS	ENDEREÇOS	RESPONSAVEL
Compdec	Praça Coronel Paiva Gonçalves, N° 10, Centro	Leonardo Ferreira da Silva

Praça Cel. Paiva Gonçalves, 50, Centro, Cep: 29.400-000, Mimoso do Sul-ES
Tel: (28) 3555-1333 / CNPJ: 27.174.119/0001-37 - pmmsul@yahoo.com.br

*Certificação Digital: QZAJQYMP-5EPFY3EE-BXBW0JM6-RKQWF8HJ
Versão eletrônica disponível em: <https://doem.org.br/es/mimosodosul>*



ESTADO DO ESPÍRITO SANTO
PREFEITURA MUNICIPAL DE MIMOSO DO SUL
COMPDEC - COORDENADORIA MUNICIPAL DE PROTEÇÃO E DEFESA CIVIL

Gabinete do Prefeito	Praça Coronel Paiva Gonçalves, 50, Centro.	Luciano Costa de Carvalho
Secretaria Municipal de Desenvolvimento Econômico, Trabalho e Renda	Praça Coronel Paiva Gonçalves, 50, Centro.	Fabricio da Silva Carvalho
Secretaria Municipal de Assistência e Desenvolvimento Social	Rua Presidente Vargas, 107, Centro.	Lilian de Fátima Pires Rosa
Secretaria Municipal de Saúde	Rua Espírito Santo, 32, Centro.	Eliédson Vicente Mourini
Secretaria Municipal de Administração e Planejamento	Praça Coronel Paiva Gonçalves, 50, Centro.	Claudinei Trugilho da Silva
Secretaria Municipal de Turismo e Desenvolvimento Econômico	Praça Coronel Paiva Gonçalves, 50, Centro.	Carlos Antônio Pena Braga
Secretaria Municipal de Agricultura e Meio Ambiente	Rua José Massaroni, 88, Bairro Alto São Sebastião	Luciano Gonçalves Belloti
Secretaria Municipal de Cultura	Ladeira Lauro Lemos, s/nº, Centro.	Andrea Lima Rodrigues de Souza
Secretaria Municipal de Infraestrutura Rural	Rodovia Rubens Rangel, Km 01.	Sebastião Renato Cabral
Secretaria Municipal de Obras e Serviços Urbanos	Rua Espírito Santo, 32, Centro.	Ricardo Ramos Alves

Praça Cel. Paiva Gonçalves, 50, Centro, Cep: 29.400-000, Mimoso do Sul-ES
Tel: (28) 3555-1333 / CNPJ: 27.174.119/0001-37 - pmmsul@yahoo.com.br



ESTADO DO ESPÍRITO SANTO
PREFEITURA MUNICIPAL DE MIMOSO DO SUL
COMPDEC - COORDENADORIA MUNICIPAL DE PROTEÇÃO E DEFESA CIVIL

Secretaria Municipal de Educação	de	Rua Joaquim Leite Guimarães, s/nº, Centro.	Gracielli Pereira Defante Pacheco
Secretaria Municipal da Fazenda	da	Praça Coronel Paiva Gonçalves, 50, Centro.	Iasmin Tunholi Jadalla
Secretaria Municipal de Esportes	de	Praça Coronel Paiva Gonçalves, 50, Centro.	Marcos Renato de Castro
Secretaria Municipal de Limpeza Pública	de	Rodovia Rubens Rangel, Km 01.	José Olímpio de Souza Pereira
Procuradoria Geral		Praça Coronel Paiva Gonçalves, 50, Centro.	Lenílson Porcino Júnior
Controladoria Geral		Praça Coronel Paiva Gonçalves, 50, Centro.	Pâmela Pacheco Brito
Secretaria Municipal de Governo e comunicação	de e	Praça Coronel Paiva Gonçalves, 50, Centro.	Ana Karla Ribeiro Sant'ana

ANEXO II
NUPDEC - NÚCLEOS DE DEFESA CIVIL DO MUNICÍPIO DE MIMOSO DO SUL

BAIRROS	RESPONSÁVEL
SERRA	Reginaldo Torres
FUNIL	Luiz Claudio N. Pereira
MORRO DA PALHA	Antônio Amorim
ALTO SÃO SEBASTIÃO	Leandro Zolli
PRATINHA	Ecio Azilton Xavier
MANGUEIRA	Jorge Repinaldo
DISTRITOS	RESPONSÁVEL
PONTE DO ITABAPOANA	Cassio da Silva Sá

Praça Cel. Paiva Gonçalves, 50, Centro, Cep: 29.400-000, Mimoso do Sul-ES
Tel: (28) 3555-1333 / CNPJ: 27.174.119/0001-37 - pmmsul@yahoo.com.br



ESTADO DO ESPÍRITO SANTO
PREFEITURA MUNICIPAL DE MIMOSO DO SUL
COMPDEC - COORDENADORIA MUNICIPAL DE PROTEÇÃO E DEFESA CIVIL

CONCEIÇÃO DO MUQUI	Douglas Prucóli
SÃO JOSÉ DAS TORRES	Wallace Dalbon
SANTO ANTONIO MUQUI	Sandra Malavoti

ANEXO III
RELAÇÃO DE ÓRGÃOS ESTADUAIS, FEDERAIS E PRIVADOS

ORGAOS	RESPONSAVEL
CBMES	Ten. Cel. BM Sérgio Stein
CHEFE REGIONAL 08	Tenente Gama
INCAPER	Jean Gomes de Moraes
IDAF	João Pedro Grunewald
COLAMISUL	Carlos Alberto Vivas Motta
ASCOMI	Leonardo Paiva
SAAE	Alan Massini Posse
ESCELSA	Fernando Vargas Baldotto
15ª CIA. IND.	Maj. Igor Barcellos Rody
DELEGACIA DE POLICIA	Delegado de Polícia Daniel Sousa

" Defesa Civil Somos Todos Nós "

Praça Cel. Paiva Gonçalves, 50, Centro, Cep: 29.400-000, Mimoso do Sul-ES
Tel: (28) 3555-1333 / CNPJ: 27.174.119/0001-37 - pmmsul@yahoo.com.br

Certificação Digital: QZAJQYMP-5EPFY3EE-BXBW0JM6-RKQWF8HJ
Versão eletrônica disponível em: <https://doem.org.br/es/mimosodosul>