

GERENCIAMENTO DE DESASTRES NO ÂMBITO MUNICIPAL



OBJETIVO GERAL:

Apresentar as funções previstas no SISTEMA DE COMANDO EM OPERAÇÕES comumente ativadas em situações críticas.

ORGANOGRAMA COMPLETO

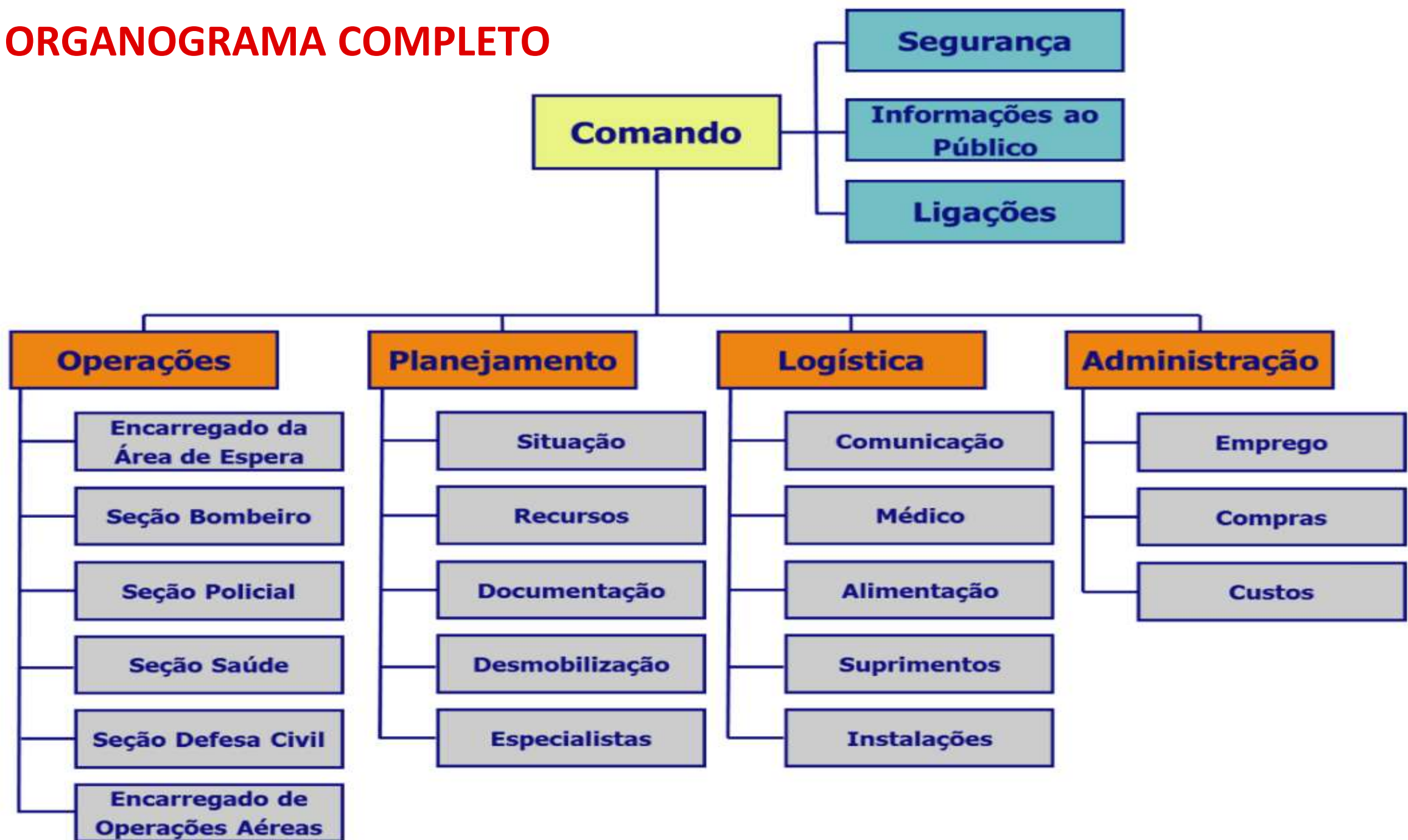

PLANEJAMENTO

- O Coordenador de Planejamento prepara e documenta o plano de ação para alcançar os objetivos e prioridades estabelecidas pelo comando, coleta e avalia informações, mantém um registro dos recursos e da emergência ou situação crítica como um todo.
- ✓ obter informações sobre a emergência ou situação crítica e o SCO;
- ✓ ativar e supervisionar unidades e seções específicas conforme a necessidade;
- ✓ obter, reunir, registrar, julgar, processar e compartilhar informações;
- ✓ participar da elaboração, acompanhamento e atualização do plano de ação, elaborar relatórios informando a situação e suas futuras tendências;
- ✓ monitorar o conjunto de recursos mobilizados na cena, incluindo aqueles que estão na área de espera, em operação ou nas bases de apoio;
- ✓ documentar o evento, produzindo os devidos expedientes necessários;
- ✓ planejar e implementar a desmobilização dos recursos;
- ✓ coordenar a participação de especialistas e colaboradores;
- ✓ ativar e supervisionar as unidades que se fizerem necessárias.

PLANO DE AÇÃO INICIAL SCO 201

1. NOME DA OPERAÇÃO:
DESASTRE
TERRA MÉDIA

2. PREENCHIDO POR:
FRODO

3. DATA / HORA DE ELABORAÇÃO:
15/05/24
6:00hs

4. MAPA/CROQUI:

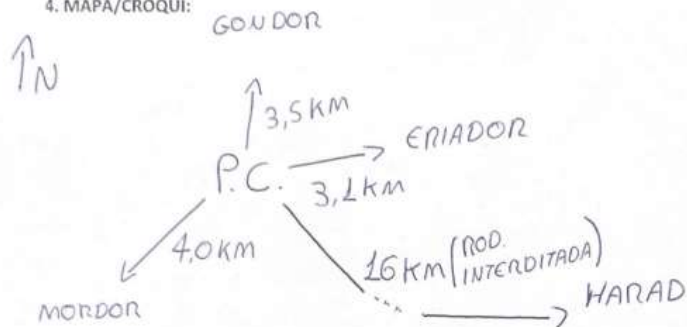

5. SITUAÇÃO (RESUMO DOS FATOS):

- GONDOR:
• CASAS ALAGADAS

- MORDOR:
• CASAS ALAGADAS
• SOTERNAMENTO
3 CASAS C/ VÍT.

- ENRIADOR
• CASAS ALAGADAS
• HOSPITAL ALAGADO

- HARAD
• ATINGIDO POR VENDAVAL
• RODOVIA INTERDITADA
• SEM COMUNICAÇÃO
• SEM ENERGIA

- ZONA RURAL
• QUEDAS DE BARREIRAS
- RODOVIA
• PONTOS DE ALAGAMENTO / NÃO
CIRCULA CARRO PEQUENO

6. PRIORIDADES E OBJETIVOS:

- SOCORRO
- ASSISTENCIA HUMANITARIA
- RESTABELECIMENTO DE SERVIÇOS ESSENCIAIS

1 - ESTRUTURAR P.C.

2 - OBTEN INFORMAÇÕES DE QUALIDADE

3 - RESGATAR VÍTIMAS

4 - GARANTIR FUNCIONAMENTO HOSPITAL

7. SUMÁRIO DAS AÇÕES PLANEJADAS E IMPLEMENTADAS:

1 - ESTRUTURAR P.C.:

- AÇIONAMENTO DO PLANO DE CONTINGÊNCIA
- MONTAGEM DO P.C. NO GABINETE DO PREFEITO

2 - INFORMAÇÕES:

- ENVIAR EQUIPE DE "SITUAÇÃO" PARA OS 4 LOCAIS MAIS AFETADOS
- ENVIAR 1 "SITUAÇÃO" PARA RODAR AS ZONAS RURAIS

3 - RESGATE VÍTIMAS

- ENVIAR EQUIPE DE OBRAS PARA APOIO AOS BOMBEIROS NO SOTERNAMENTO

4 - HOSPITAL
• ENVIAR EQUIPE DE SAÚDE / REFORÇO DE EFETIVO NO HOSPITAL

5 - RESGATE VÍTIMAS

- MOBILIZAR RECURSOS CÍVIS E AÇIONAR BOMBEIROS P/ RESGATE DE PESSOAS DAS RESIDÊNCIAS

8. ESTRUTURA ORGANIZACIONAL DA OPERAÇÃO. (ORGANOGRAMA COM FUNÇÕES DO SCO):



9. RECURSOS:

TIPO DE RECURSO	IDENTIFICAÇÃO DO RECURSO	DATA/HORA SOLICITAÇÃO	DATA/HORA CHEGADA	NA CENA (X)	CONTATO	NOTAS (LOCALIZAÇÃO / STATUS / DESIGNAÇÃO)
PICK UP	TP 021	4:00	6:50	X	99999999	HARAD
PIKAPÉ	TP 32	4:00	6:00		55555555	
BANCO	DE 01	4:15				
AMBULAN	AMB 07	4:16	5:30	X	2727-2727	HOSPITAL
AMBULAN	AMB 08	4:16				
608	C.A 01	4:22	6:30		9993-3333	
608	C.A 02	4:22				
EQ. OBRA	OBRA 1	4:40	5:40		2249-5576	
EQ. PODA	PODA 1	4:40	6:00	X	9553-2267	MORDOR
EQ. PODA	PODA 2	4:40				
ESCAVADOR	ESCAV. 1	4:55				
ESCAVADOR	ESCAV. 2	4:55				
CAÇAMBA	CAÇAMBA 1	5:00				

PLANO DE AÇÃO SCO 202

1. NOME DA OPERAÇÃO:

2. DATA / HORA DE ELABORAÇÃO:

3. PERÍODO OPERACIONAL Nº:

DATA DO PERÍODO OPERACIONAL:

HORA DE INÍCIO DO P.O.:

HORA DE FINALIZAÇÃO DO P.O.:

4. OBJETIVOS ESPECÍFICOS PARA O PERÍODO OPERACIONAL:

- 1.
- 2.
- 3.
- 4.
-

5. PREVISÃO DO TEMPO:

6. MENSAGEM GERAL DE SEGURANÇA:

7. ESTRATÉGIAS:

8. RECURSOS EMPENHADOS:

9. DESIGNAÇÃO DE TRABALHO:

10. LOCALIZAÇÃO:

11. ESTRUTURA ORGANIZACIONAL DA OPERAÇÃO (ORGANOGRAMA COM FUNÇÕES DO SCO):

12. ANEXOS:

13. PREPARADO POR:

14. APROVADO POR:

PLANO DE AÇÃO SCO 202

1. NOME DA OPERAÇÃO:

DESASTRE
TERRA MÉDIA

2. DATA / HORA DE ELABORAÇÃO:

15/05 17h

3. PERÍODO OPERACIONAL Nº: 02

DATA DO PERÍODO OPERACIONAL: 15.16/05

HORA DE INÍCIO DO P.O.: 18h.

HORA DE FINALIZAÇÃO DO P.O.: 18h.

4. OBJETIVOS ESPECÍFICOS PARA O PERÍODO OPERACIONAL:

1. RETIRADA DE PESSOAS ILHADAS
2. TRANSPORTE PACIENTES
3. FUNCIONAMENTO DAS ACADEMIAS DE GINÁSTICA
4. SHOW DA MADONA

5. PREVISÃO DO TEMPO:

SEM PREVISÃO DE CHUVAS NO P.O. 2

6. MENSAGEM GERAL DE SEGURANÇA:

- EQUIPAR TODOS COM APITO
- LEVAR LANTERNAS INDIVIDUAIS.
- NÃO ADENTRAR EM ÁGUA C/ MAIS DE 30CM

7. ESTRATÉGIAS:

1 - PESSOAS ILHADAS

- MANUTENÇÃO DE BARCOS NAS RUAS
- EMPREGO DE CAMINHÃO STON DE VILA VELHA

2 - TRANSPORTE PACIENTES GESTÃO JUNTO NOTAER

- DEFINIÇÃO E LIMPEZA DE ÁREA DE POUSO
- MANUTENÇÃO DE EQUIPE EXTRA NO HOSPITAL

3 - ACADEMIAS

- DESIGNAÇÃO DE EQUIPES DE LIMPEZA
- ENVIO DE GERADOR

4 - SHOW MADONA

- COMUNICAÇÃO C/ POPULAÇÃO
- ESGOTAMENTO DA ÁREA ALAGADA JUNTO AO PALCO
- LIBERAÇÃO DA VIA DE ACESSO A ARENA SHOW



GOVERNO DO ESTADO DO ESPÍRITO SANTO
CORPO DE BOMBEIROS MILITAR

CBM/ES

8. RECURSOS EMPENHADOS:

BARCO BM
BARCO BM
BARCO COMPDEC
STON PMVV
AERONAVE
GERADOR
CARRO DE SOM
BOMBA SUÇÃO
CASAMBA CAMINHÃO
ESCAVADEIRA

9. DESIGNAÇÃO DE TRABALHO:

MORDOR
ERIADOR
NARAD
SHOW MADONA
SHOW MADONA
ACADEMIA
SHOW MADONA
" "
RODOVIA ES 123
RODOVIA ES 123

10. LOCALIZAÇÃO:

ÁREA DE ESPERA
" "
" "
VILA VELHA
NOTAER
QUANTAL BOMBEIROS
ÁREA ESPERA
CASA DO ESTIVE
PÁTIO SEC. AGRICULTURA
SAAE

11. ESTRUTURA ORGANIZACIONAL DA OPERAÇÃO (ORGANOGRAMA COM FUNÇÕES DO SCO):

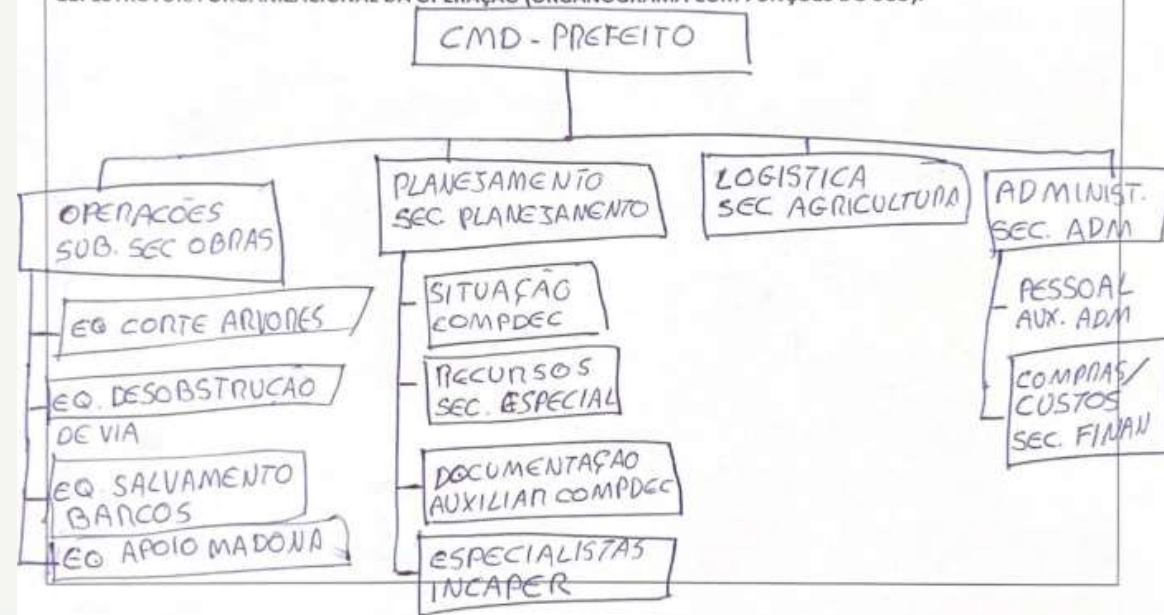

12. ANEXOS:

FOLDER DO SHOW DA MADONA



8. RECURSOS EMPENHADOS:	9. DESIGNAÇÃO DE TRABALHO:	10. LOCALIZAÇÃO:
BARCO BM	MORDOR	ÁREA DE ESPERA
BARCO BM	GERADOR	" "
BARCO COMPDEC	WADAD	" "
STON PMVV	SHOW MADONA	VILA VELHA
AERONAVE	SHOW MADONA	NOTAER
GERADOR	ACADEMIA	QUANTEL BOMBEIROS
CARRO DE SOM	SHOW MADONA	ÁREA ESPERA
BOMBA SUCEAO	" "	CASA DO ESTIVE
CASAMBA CAMINHÃO	RODOVIA ES 123	PATIO SEC. AGRICULTURA
ESCAVADORA	RODOVIA ES 123	SAAE

11. ESTRUTURA ORGANIZACIONAL DA OPERAÇÃO (ORGANOGRAMA COM FUNÇÕES DO SCO):

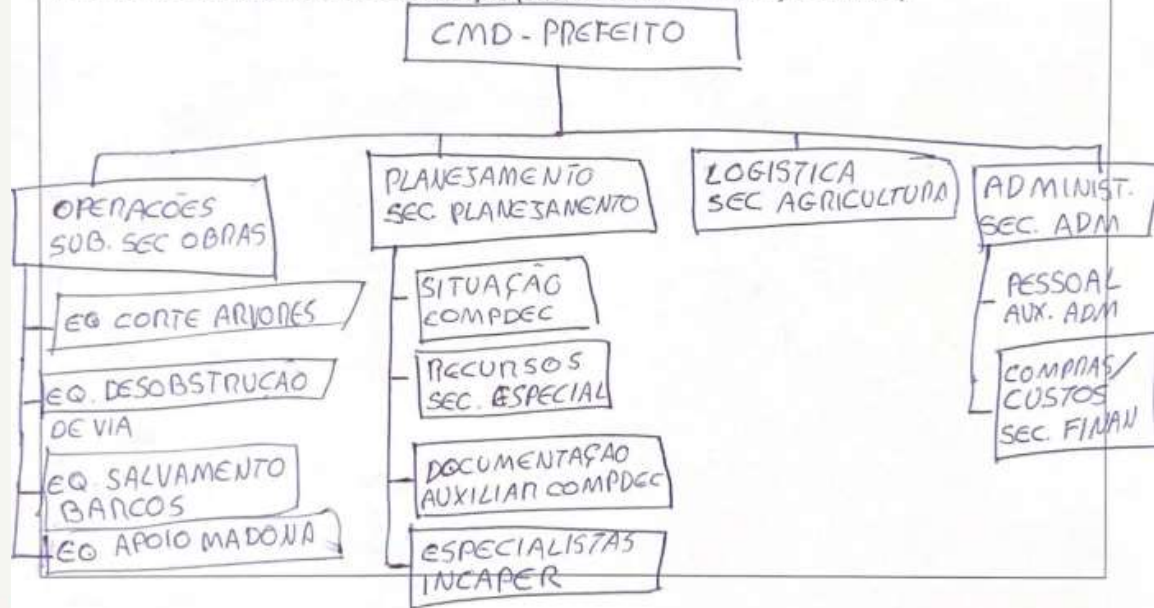

12. ANEXOS:

FOLDER DO SHOW DA MADONA

ORGANOGRAMA COMPLETO

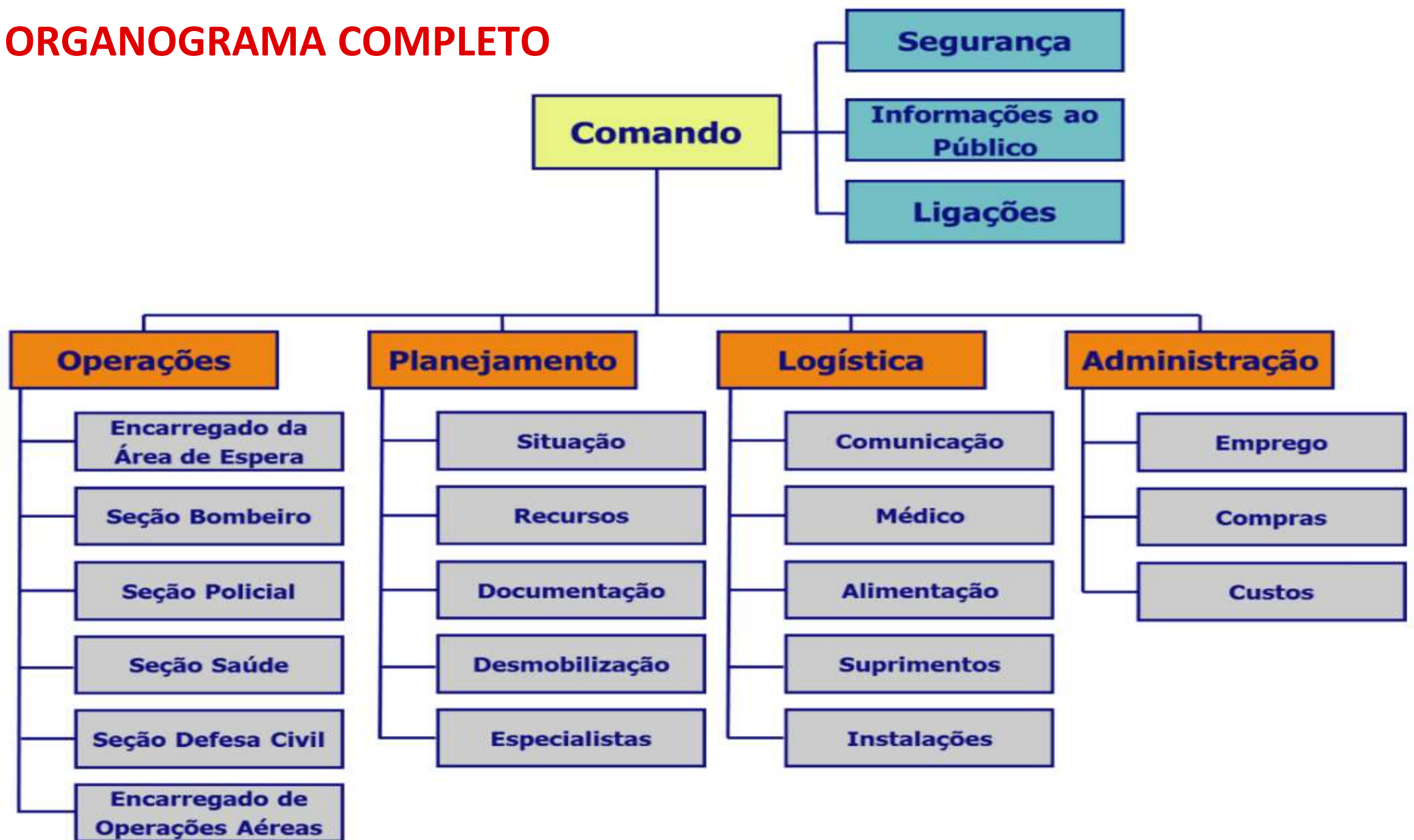

SCO 214

REGISTRO DE EQUIPES/ATIVIDADES SCO 214

1. NOME DA OPERAÇÃO: <i>Churras em Fundação</i>	2. DATA / HORA DE ELABORAÇÃO: <i>25/11/22</i>
3. PERÍODO OPERACIONAL Nº: <i>1</i>	4. NOME DA EQUIPE/UNIDADE/DESIGNAÇÃO: <i>PLANTÃO EDP</i>
DATA DO PERÍODO OPERACIONAL: <i>25/11/22</i>	5. LÍDER DA EQUIPE/UNIDADE/DESIGNAÇÃO: <i>CHUCK NORRIS</i>
HORA DE INÍCIO DO P.O.: <i>11h00</i>	
HORA DE FINALIZAÇÃO DO P.O.: <i>08h00 do dia 26</i>	

FOLHA 1 DE 2: REGISTRO DE PESSOAL - SCO 214

6. EMPREGO DE PESSOAL

NOME	CARGO / FUNÇÃO / ATRIBUIÇÃO NO SCO	ORGÃO / SETOR / SEDE DE ORIGEM
<i>CHUCK NORRIS</i>	<i>engenheiro elétrico chefe</i>	<i>EDP</i>
<i>BRUCE LEE</i>	<i>eletricista</i>	<i>EDP</i>
<i>fran Claude Van Damme</i>	<i>eletricista</i>	<i>EDP</i>

FOLHA 2 DE 2: REGISTRO DE ATIVIDADES - SCO 214

7. HISTÓRICO DE ATIVIDADES / FATOS RELEVANTES

HORA	RELATO DA ATIVIDADE / FATO RELEVANTE
<i>11h00</i>	<i>acionamento (plantão EDP Jacarajé)</i>
<i>14h00</i>	<i>chegada a Praia Grande da equipe de manutenção</i>
<i>15h00</i>	<i>chegada da caminhão trazendo novas partes, cabos e transformadores</i>
<i>18h00</i>	<i>restabelecimento do fornecimento e energia para os bairros</i>

SITUAÇÃO

A unidade de SITUAÇÃO acompanha a evolução da emergência ou situação crítica, analisando o seu desenvolvimento e mantendo quadros de acompanhamento da situação. Além do líder, a unidade de situação pode ter encarregados da manutenção dos quadros de situação, observadores de campo e outros especialistas, conforme as necessidades do evento.

09/11/23 CHUVAS DE FURTO

6:30H - TEN BERNARDES PASSOU INFORMANDO PR-GRUPO

8:30H - 1º PERÍODO OPERACIONAL, INÍCIO DO SDO

8:40 - SET CUBICULOS COM NTSS SERGIOTOM PR-GRUPO DE OPERAÇÃO

8:50 - " " " " DO GRUPO / CENTRO JOÃO NEIVA

9:20 - " " " " BARRA DO CUBO (4)

9:30 - " " " " NOROESTE CUBO

10:30 - " " " " ADIÇÃO

11:30 - " " " " INFORMAR EVOLUÇÃO DO EVENTO NO CENTRO COM GRUPO ESCOLA, ILHADO, PRÓXIMO A ESTADÃO

17:00 - Início de 2º período operacional

- Equipe T-033 embarcada no São Carlos
- Equipe de AU 164 - embarcação Centro/Alila
- Ten Galvão 153 deixou de fátima
- GR 022 após a equipe de centro

18:30 - GR 023 encaminhado ao Bairro de fátima

20:30 - Desembarque da ES450

21:10 - Equipe de Smit trabalhadora na 253

21:15 - TE 033 encaminhada para acil

21:20 - Soma energia restabelecida no B. fátima

21:25 - Embarcação Baicada

23:00 - Finalização das ações de retirada no B. fátima

08:30 - 11/11/23 - 3º Período Operacional

09:00 - Desembarque em local

09:05 - Equipe de GR 023 / Rengate 022 / AU perseguiram para o local

10:30 - Acionamento do Cord

10:40 - Equipe de GR 023 - resgate no local / 1 vítima ferida e 1 desaparecida

12:30 - Cord + K9 no local

14:00 - Segunda vítima encontrada com vida

16:00 - Campdec junto com um engenheiro chegam ao local para analisar as condições

16:30 - Equipe de Cord / K9 retornaram para a GVL e GR 023 ficou em João Neiva

08:30 - Acionamento do Cord

10:40 - Equipe de GR 023 - resgate no local / 1 vítima ferida e 1 desaparecida

12:30 - Cord + K9 no local

14:00 - Segunda vítima encontrada com vida

16:00 - Campdec junto com um engenheiro chegam ao local para analisar as condições

16:30 - Equipe de Cord / K9 retornaram para a GVL e GR 023 ficou em João Neiva

ÓBITOS

02 FERIDOS

109 DESALOJADOS

30 DESABRIGADOS

RECURSOS

A unidade de RECURSOS registra e monitora os recursos operacionais envolvidos na operação, principalmente quando houver mais de um local de cadastro e área de espera.



A unidade de RECURSOS registra e monitora os recursos operacionais envolvidos na operação, principalmente quando houver mais de um local de cadastro e área de espera.

REGISTRO DE RECURSOS SCO 211

1. NOME DA OPERAÇÃO:

DESASTRE TERRA MEDIA

INSTITUIÇÃO OU ÓRGÃO	TIPO DE RECURSO	IDENTIFICAÇÃO DO RECURSO	DATA/HORA SOLICITAÇÃO	DATA/HORA CHEGADA	NÚMERO DE PESSOAS NA EQUIPE	NOME DO RESPONSÁVEL	CONTATO	NOTAS (LOCALIZAÇÃO / STATUS / DESIGNAÇÃO)	DATA/HORA LIBERAÇÃO DO RECURSO
PREFEITURA	GERADOR		15/4 1:00		-				
PREF.	TRATOR	TR 2	15/4 3:40	8:15	1	SIMÃO	4444444	ÁREA ESPERA	
SAAE	RETRO		15/4 3:50		-				
SAAE	BOMBA	-	15/4 3:50	5:45	-	DAVI	1111-1111	ÁREA ESPERA	
SEC. OBRA	CAÇAMBA	-	15/4 4:15	5:10	1	JACO	3322-211	RODOVIA 321	
SEC. OBRA	ESCAVADEIR	-	15/4 4:15	5:00	1	JOSE	7777-7777	RODOVIA L23	
SEC. SAUDE	AMBULANC		15/4 6:00	7:00	2	DANIEL	4127-5112	HOSPITAL	
SEC. M.A.	PICK UP	M.A. 2	15/4 6:30		1				
COMPDEC	PICK UP	COMP 01	15/4 7:40	8:00	1	RUTE	6666-6666	RODANDO TODA TERRA	
CBMES	CAMINHÃO	ABTS 23	15/4 7:50	7:55	4	ESTER	99999999	GONDON/MONDON	
CBMES	BANCO	AB 004	15/4 7:50	7:55	2	DEUSILENE	1234-5678	QUANTEL	
ESTADO	HELICÓPTERO		15/4 8h					NOTAER	

DESMOBILIZAÇÃO

A unidade de DESMOBILIZAÇÃO é a responsável pela dispensa de recursos necessários à operação. Cabe a ela organizar de forma segura e equilibrada, evitando desperdício e subdimensionamento das necessidades.

DOCUMENTAÇÃO

A unidade de DOCUMENTAÇÃO é a responsável por toda a parte escrita do plano, mas também registra, controla e arquiva documentos importantes para o evento e a operação como um todo.



GOVERNO DO ESTADO DO ESPÍRITO SANTO
CORPO DE BOMBEIROS MILITAR
2ª CIA IND



RELATÓRIO DIÁRIO SIMULADO SCO - ARACRUZ / 2023 OPERAÇÃO INCÊNDIO EM VEGETAÇÃO – PARQUE NATURAL DO ARICANGA

12 de julho de 2023 – Período Operacional 02
Documento encerrado às 16:00 horas

1. SITUAÇÃO:

Na data 11 de julho de 2023, foi implementado o SCO devido a permanência de um incêndio em vegetação na área do Parque Natural do Aricanga, situado no município de Aracruz, ES, incêndio este foi iniciado o combate pela equipe operacional do ABTS da 2ª Cia Ind do dia anterior (dia 10/07/23). Foi identificado três frentes de fogo além de 4 focos na frente do parque. Na data de hoje, 12 de julho de 2023, foi dado sequência nas ações de combate aos focos de incêndios ainda existentes.

Classificação COBRADE 1.4.1.3.1 - Incêndios em parques, áreas de proteção ambiental e áreas de preservação permanente nacionais, estaduais ou municipais. Propagação de fogo sem controle, em qualquer tipo de vegetação situada em áreas legalmente protegidas.



c) Efetivo:

Órgão	Quantidade
CBMES	21
Defesa Civil	4
Pref. Municipal de Aracruz	7
TOTAL	32

4) PLANO DE AÇÕES INICIAL PARA O PERÍODO OPERACIONAL:

- Manter monitoramento das condições de precipitação nos municípios atendidos pelo OBM;
- Avaliar situação das barragens e escoamento fluvial dos rios da região;
- Triar as solicitações de atendimentos da população via 193 e COMPDECs locais;
- Manter o remanejamento do Resgate AR 022 para ABSL 01;
- Atualizar informações no Posto de Comando em relação ao quantitativo de desabrigados e desalojados nos municípios atendidos pelo OBM;
- Apoiar os municípios nos processos de assistência às vítimas (materiais) e possível declaração de situação anormal;
- Desincorporação da REPDEC 4 do SCO da 2ª Cia Ind, para ações da CEPDEC junto aos municípios como levantamento de informações ao COEDC.

SCO - Página 3 de 5

orientações e instalação dos Postos de Comando locais, articulação de assistência às vítimas e declaração de situação anormal;

5) DESENVOLVIMENTO DA OPERAÇÃO:

DOCUMENTAÇÃO

Drive

+

 Novo

Meu Drive

Computadores

Compartilhados comigo

Recentes

Com estrela

Spam

Lixeira

Armazenamento

25,12 GB de 2 TB usados

Comprar mais armazenamento

Compartilhados comigo > SCO - 2ª CIA IND > 2022 > 2022 11 SCO Chuvas Int...

Tipo

Pessoas

Modificado

Nome ↑	Proprietário	Última modificação ▼	Tamanho do
2022 11 29 PO_01	BombeirosAracruz BM	6 de dez. de 2022 Ciro Cas...	—
2022 11 30 PO_02	Projeto Prevenção Juntos	6 de dez. de 2022 Ciro Cas...	—
2022 11 SCO Chuvas Intensas NOV2022 2ª Cia Ind			
2022 12 01 PO_03	Projeto Prevenção Juntos	6 de dez. de 2022 Ciro Cas...	—
2022 12 02 PO_04	BombeirosAracruz BM	6 de dez. de 2022 Ciro Cas...	—
2022 12 03 PO_05	SAT ARACRUZ	6 de dez. de 2022 Ciro Cas...	—
2022 12 04 PO_06	BombeirosAracruz BM	6 de dez. de 2022 Ciro Cas...	—
2022 12 05 PO_07	BombeirosAracruz BM	6 de dez. de 2022 Ciro Cas...	—
2022 12 06 PO_08	Ciro Caser Schaeffer	6 de dez. de 2022 Ciro Cas...	—
2022 12 07 PO_09	BombeirosAracruz BM	6 de dez. de 2022 Bombeir...	—
ESCALA ORDINÁRIA DEZEMBRO I 2022.pdf	Projeto Prevenção Juntos	2 de dez. de 2022 Projeto P...	269 KB

ORGANOGRAMA COMPLETO

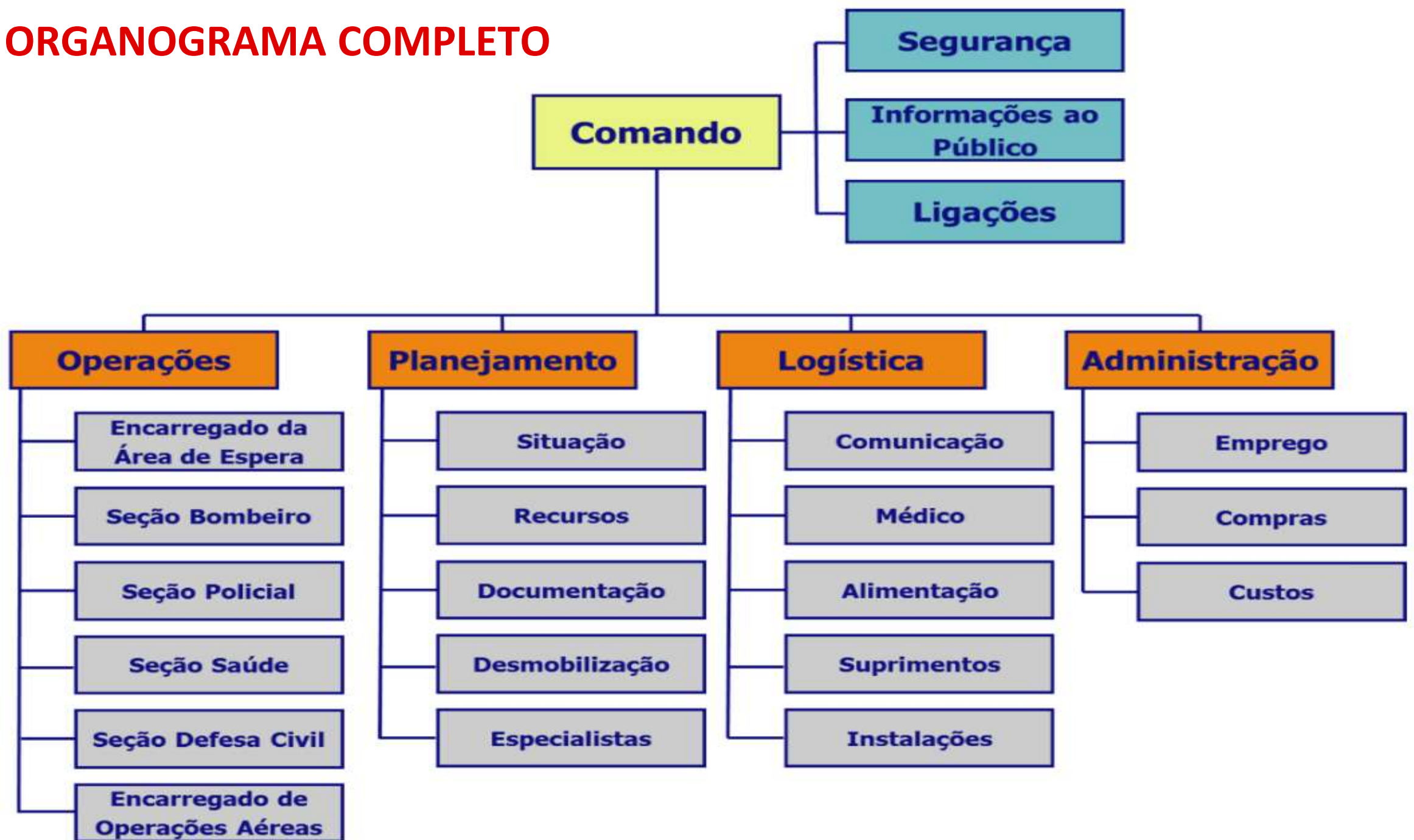

OPERAÇÕES

- O Coordenador de Operações conduz as atividades operacionais no nível tático, executando o plano de ação do comando. Sob sua responsabilidade encontram-se o Encarregado da Área de Espera e os Chefes das Seções Operacionais (bombeiro, polícia, saúde, defesa civil, operações aéreas, etc.) que se fizerem necessárias.
- ✓ obter informações sobre a emergência ou situação crítica e o SCO;
- ✓ participar da elaboração do plano de ação;
- ✓ dar ciência do plano de ação aos integrantes das seções operacionais;
- ✓ supervisionar as operações como um todo;
- ✓ avaliar a necessidade de recursos adicionais e, caso sejam necessários, solicitá-los ao encarregado da área de espera;
- ✓ dispensar, se necessário, recursos em operação, encaminhando-os à área de espera;
- ✓ organizar os recursos operacionais disponíveis em seções (apoio especializado) e/ou setores (áreas geográficas);
- ✓ manter o comando informado sobre o andamento das operações como um todo.

FORMULÁRIO SCO 204

LISTA DE DESIGNAÇÕES SCO 204	1. NOME DA OPERAÇÃO: DESASTRE TERRA MÉDIA	2. DATA / HORA DE ELABORAÇÃO: 15/05/24																														
	3. PERÍODO OPERACIONAL Nº: 01 DATA DO PERÍODO OPERACIONAL: 15/05 HORA DE INÍCIO DO P.O.: 6h HORA DE FINALIZAÇÃO DO P.O.: 18h																															
4. SETOR: GONDOR	5. GRUPO DO SETOR: —																															
6. PESSOAL DE OPERAÇÕES:																																
<table border="1"> <thead> <tr> <th>FUNÇÃO</th> <th>NOME</th> <th>CONTATO</th> </tr> </thead> <tbody> <tr> <td>CHEFE DE OPERAÇÕES:</td> <td></td> <td></td> </tr> <tr> <td>COORDENADOR DO SETOR:</td> <td></td> <td></td> </tr> <tr> <td>COORDENADOR DE GRUPO:</td> <td></td> <td></td> </tr> </tbody> </table>			FUNÇÃO	NOME	CONTATO	CHEFE DE OPERAÇÕES:			COORDENADOR DO SETOR:			COORDENADOR DE GRUPO:																				
FUNÇÃO	NOME	CONTATO																														
CHEFE DE OPERAÇÕES:																																
COORDENADOR DO SETOR:																																
COORDENADOR DE GRUPO:																																
7. RECURSOS DESIGNADOS PARA ESSE PERÍODO:																																
<table border="1"> <thead> <tr> <th>EQUIPE</th> <th>LÍDER</th> <th>QTD</th> <th>CONTATO</th> <th>OBSERVAÇÕES</th> <th>POSSUI ANEXO</th> </tr> </thead> <tbody> <tr> <td>LIMPEZA</td> <td>CALEBE</td> <td>7</td> <td>9955-5222</td> <td>PMA</td> <td>—</td> </tr> <tr> <td>CORTE ARV.</td> <td>EDUARDO</td> <td>8</td> <td>9955-5223</td> <td>PMA</td> <td>—</td> </tr> <tr> <td>BARCO 3</td> <td>PESCA</td> <td>2</td> <td>RADIO CANAL 1</td> <td>BOMBEIRO</td> <td>—</td> </tr> <tr> <td>AMBULÂNC.</td> <td>SALVE</td> <td>3</td> <td>9911-1112</td> <td>PMA</td> <td>—</td> </tr> </tbody> </table>			EQUIPE	LÍDER	QTD	CONTATO	OBSERVAÇÕES	POSSUI ANEXO	LIMPEZA	CALEBE	7	9955-5222	PMA	—	CORTE ARV.	EDUARDO	8	9955-5223	PMA	—	BARCO 3	PESCA	2	RADIO CANAL 1	BOMBEIRO	—	AMBULÂNC.	SALVE	3	9911-1112	PMA	—
EQUIPE	LÍDER	QTD	CONTATO	OBSERVAÇÕES	POSSUI ANEXO																											
LIMPEZA	CALEBE	7	9955-5222	PMA	—																											
CORTE ARV.	EDUARDO	8	9955-5223	PMA	—																											
BARCO 3	PESCA	2	RADIO CANAL 1	BOMBEIRO	—																											
AMBULÂNC.	SALVE	3	9911-1112	PMA	—																											
8. DESIGNAÇÃO DE TRABALHO:		9. INSTRUÇÕES ESPECIAIS:																														
LIMPEZA - RUAS DO BAIRRO CORTE ARVORE - RODOVIA ES 123 BARCO 3 - RUAS DO BAIRRO AMBULÂNCIA - HOSPITAL		- Todas as equipes devem fazer contato com a base ao meio dia e depois às 17h.																														
10. COMUNICAÇÕES																																
<table border="1"> <thead> <tr> <th>NOME/FUNÇÃO</th> <th>RÁDIO (freq./canal)</th> <th>TELEFONE</th> <th>OUTROS</th> </tr> </thead> <tbody> <tr><td> </td><td> </td><td> </td><td> </td></tr> <tr><td> </td><td> </td><td> </td><td> </td></tr> <tr><td> </td><td> </td><td> </td><td> </td></tr> <tr><td> </td><td> </td><td> </td><td> </td></tr> </tbody> </table>			NOME/FUNÇÃO	RÁDIO (freq./canal)	TELEFONE	OUTROS																										
NOME/FUNÇÃO	RÁDIO (freq./canal)	TELEFONE	OUTROS																													
11. PREPARADO POR: ARAGORN		12. APROVADO POR: OPERAÇÕES																														

LISTA DE DESIGNAÇÕES SCO 204	1. NOME DA OPERAÇÃO: DESASTRE TERRA MÉDIA	2. DATA / HORA DE ELABORAÇÃO: 15/05/24																														
	3. PERÍODO OPERACIONAL Nº: 01 DATA DO PERÍODO OPERACIONAL: 15/05 HORA DE INÍCIO DO P.O.: 6h HORA DE FINALIZAÇÃO DO P.O.: 18h																															
4. SETOR: MADEIRA TERRA MÉDIA	5. GRUPO DO SETOR: EMBARCAÇÕES																															
6. PESSOAL DE OPERAÇÕES:																																
<table border="1"> <thead> <tr> <th>FUNÇÃO</th> <th>NOME</th> <th>CONTATO</th> </tr> </thead> <tbody> <tr> <td>CHEFE DE OPERAÇÕES:</td> <td>MOISES</td> <td>3333-2222</td> </tr> <tr> <td>COORDENADOR DO SETOR:</td> <td>—</td> <td></td> </tr> <tr> <td>COORDENADOR DE GRUPO:</td> <td>—</td> <td></td> </tr> </tbody> </table>			FUNÇÃO	NOME	CONTATO	CHEFE DE OPERAÇÕES:	MOISES	3333-2222	COORDENADOR DO SETOR:	—		COORDENADOR DE GRUPO:	—																			
FUNÇÃO	NOME	CONTATO																														
CHEFE DE OPERAÇÕES:	MOISES	3333-2222																														
COORDENADOR DO SETOR:	—																															
COORDENADOR DE GRUPO:	—																															
7. RECURSOS DESIGNADOS PARA ESSE PERÍODO:																																
<table border="1"> <thead> <tr> <th>EQUIPE</th> <th>LÍDER</th> <th>QTD</th> <th>CONTATO</th> <th>OBSERVAÇÕES</th> <th>POSSUI ANEXO</th> </tr> </thead> <tbody> <tr> <td>BARCO 1</td> <td>ADAO</td> <td>3</td> <td>HT CANAL 7</td> <td>EQUIPE CBMES</td> <td>—</td> </tr> <tr> <td>BARCO 2</td> <td>MINIAN</td> <td>2</td> <td>9999-9222</td> <td>CB. RAFTING VOLUNTARIOS</td> <td>—</td> </tr> <tr> <td>BARCO 3</td> <td>ELCAZAR</td> <td>3</td> <td>HT CANAL 7</td> <td>CB. BOMBEIROS</td> <td>—</td> </tr> <tr> <td>BARCO 4</td> <td>LEVI</td> <td>3</td> <td>2929-2929</td> <td>CB. PESCADOR VOLUNTARIOS</td> <td>—</td> </tr> </tbody> </table>			EQUIPE	LÍDER	QTD	CONTATO	OBSERVAÇÕES	POSSUI ANEXO	BARCO 1	ADAO	3	HT CANAL 7	EQUIPE CBMES	—	BARCO 2	MINIAN	2	9999-9222	CB. RAFTING VOLUNTARIOS	—	BARCO 3	ELCAZAR	3	HT CANAL 7	CB. BOMBEIROS	—	BARCO 4	LEVI	3	2929-2929	CB. PESCADOR VOLUNTARIOS	—
EQUIPE	LÍDER	QTD	CONTATO	OBSERVAÇÕES	POSSUI ANEXO																											
BARCO 1	ADAO	3	HT CANAL 7	EQUIPE CBMES	—																											
BARCO 2	MINIAN	2	9999-9222	CB. RAFTING VOLUNTARIOS	—																											
BARCO 3	ELCAZAR	3	HT CANAL 7	CB. BOMBEIROS	—																											
BARCO 4	LEVI	3	2929-2929	CB. PESCADOR VOLUNTARIOS	—																											
8. DESIGNAÇÃO DE TRABALHO:		9. INSTRUÇÕES ESPECIAIS:																														
BARCO 1 - MORDOR BARCO 2 - ERIADOR BARCO 4 - HANAD BARCO 3 - GONDOR																																
10. COMUNICAÇÕES																																
<table border="1"> <thead> <tr> <th>NOME/FUNÇÃO</th> <th>RÁDIO (freq./canal)</th> <th>TELEFONE</th> <th>OUTROS</th> </tr> </thead> <tbody> <tr><td> </td><td> </td><td> </td><td> </td></tr> <tr><td> </td><td> </td><td> </td><td> </td></tr> <tr><td> </td><td> </td><td> </td><td> </td></tr> <tr><td> </td><td> </td><td> </td><td> </td></tr> </tbody> </table>			NOME/FUNÇÃO	RÁDIO (freq./canal)	TELEFONE	OUTROS																										
NOME/FUNÇÃO	RÁDIO (freq./canal)	TELEFONE	OUTROS																													
11. PREPARADO POR: ARAGORN		12. APROVADO POR: THEODORICO FILHO																														

7. RECURSOS DESIGNADOS PARA ESSE PERÍODO:

EQUIPE	LÍDER	QTD	CONTATO	OBSERVAÇÕES	POSSUI ANEXO
LIMPEZA	CALEBE	7	9955-5222	PMA	-
CORTE ARV.	EDUARDO	8	9955-5223	PMA	-
BARCO 3	PESCA	2	RADIO CANAL 1	BOMBEIRO	-
AMBULÂNC.	SALVE	3	9911-1112	PMA	-

8. DESIGNAÇÃO DE TRABALHO:

LIMPEZA - RUAS DO BAIRO
CORTE ÁRVORE - RODOVIA ES 123
BARCO 3 - RUAS DO BAIRO
AMBULÂNCIA - HOSPITAL

9. INSTRUÇÕES ESPECIAIS:

- Todas as equipes
devem fazer contato
com a base ao meio
dia e depois às 17h.

FORMULÁRIO SCO 204

7. RECURSOS DESIGNADOS PARA ESSE PERÍODO:					
EQUIPE	LÍDER	QTD	CONTATO	OBSERVAÇÕES	POSSUI ANEXO
LIMPEZA	CALEBE	7	9955-5222	PMA	-
CORTE ÁRV.	EDUARDO	8	9955-5223	PMA	-
BARCO 3	PESCA	2	RADIO CANAL 1	BOMBEIRO	-
AMBULÂNC.	SALVE	3	9911-1112	PMA	-

8. DESIGNAÇÃO DE TRABALHO:	9. INSTRUÇÕES ESPECIAIS:
<p>LIMPEZA - RUAS DO BAIRRO</p> <p>CORTE ÁRVORE - RODOVIA ES 23</p> <p>BARCO 3 - RUAS DO BAIRRO</p> <p>AMBULÂNCIA - HOSPITAL</p>	<p>- Todas as equipes devem fazer contato com a base ao meio dia e depois às 17h.</p>

ENCARREGADO ÁREA DE ESPERA

Dentro da Coordenação de Operações existe a figura do ENCARREGADO DA ÁREA DE ESPERA, que controla o local onde os recursos mobilizados irão chegar e ficar à espera de emprego na operação. Cabe a ele fazer o cadastramento de todos os recursos que integram o SCO.

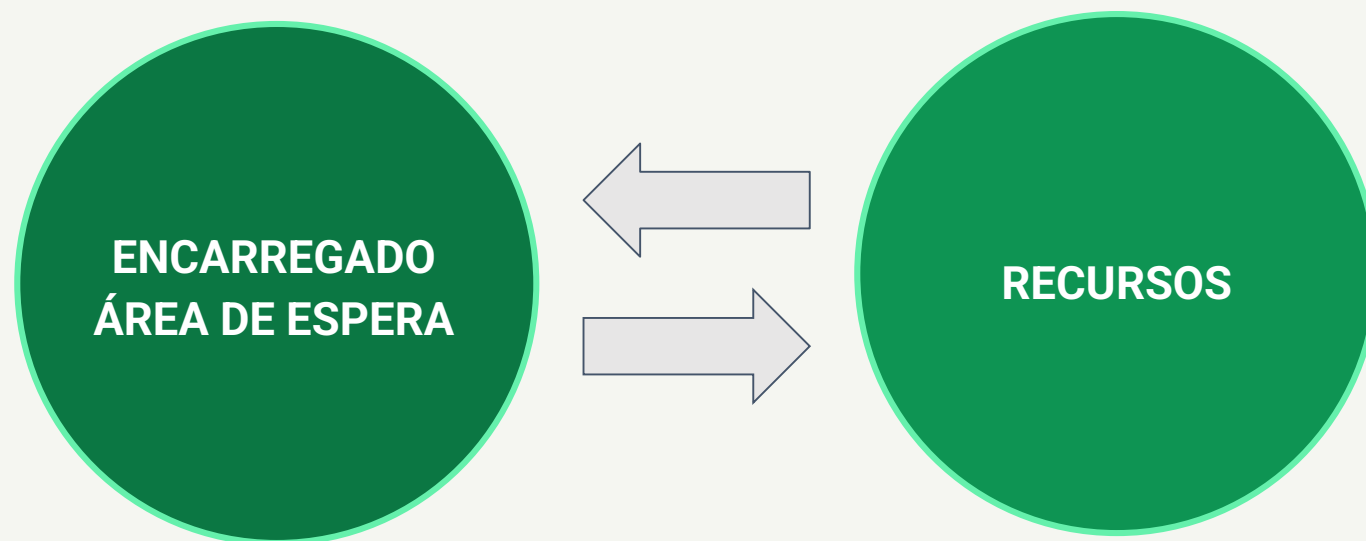

ORGANOGRAMA COMPLETO

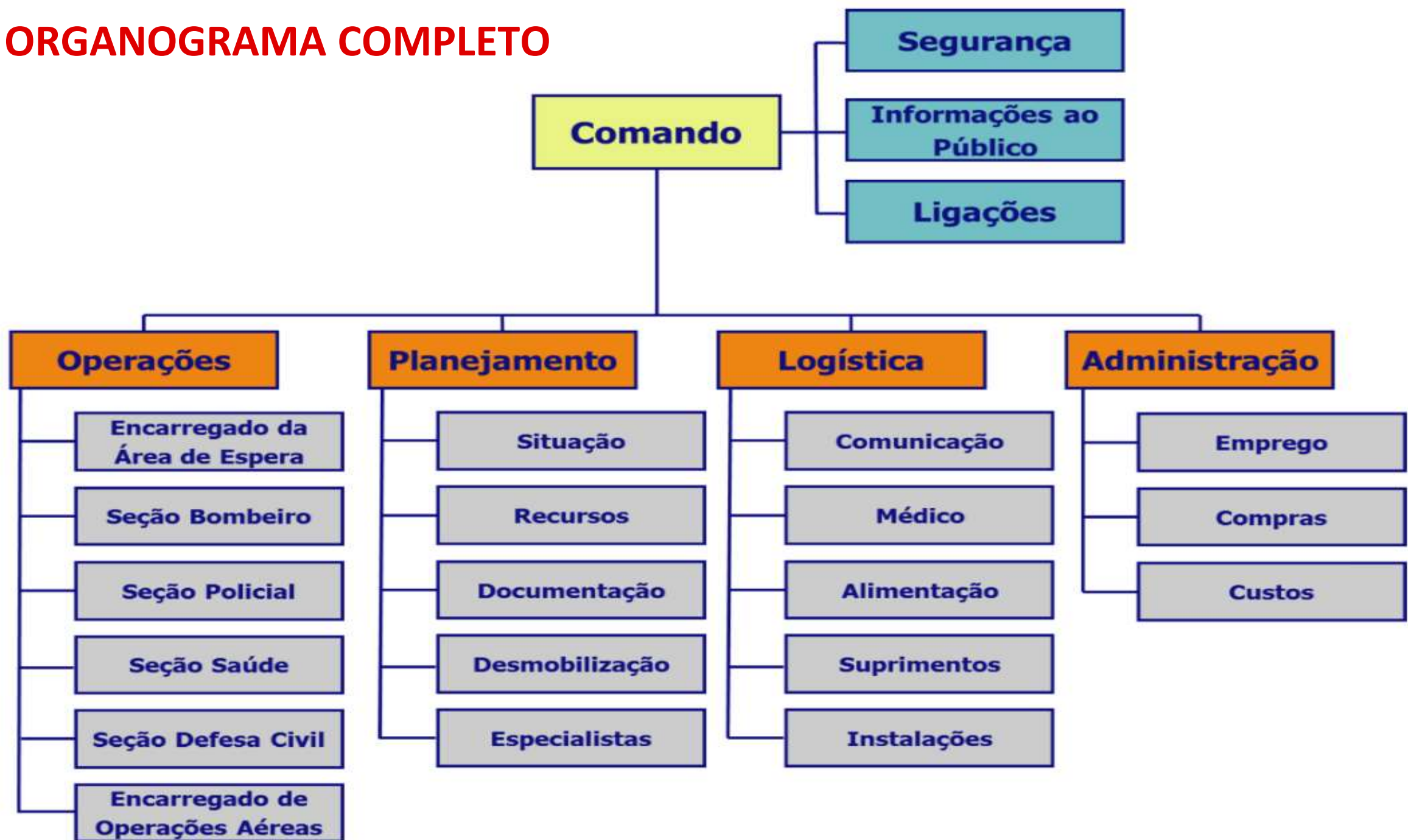

LOGÍSTICA

O Coordenador de Logística fornece suporte, recursos e outros serviços necessários ao alcance dos objetivos e prioridades da operação como um todo. Sob sua responsabilidade encontram-se os líderes das unidades de suporte (normalmente atuam com suprimentos e instalações) e serviços (comunicações, alimentação, serviços médicos) que se fizerem necessários.

- ✓ planejar a organização da logística do SCO, ativando e supervisionando unidades e seções específicas conforme a necessidade;
- ✓ gerenciar as atividades de suporte da operação (materiais, suprimentos e instalações);
- ✓ gerenciar as atividades de serviços da operação (comunicações, alimentação, serviços médicos);
- ✓ supervisionar as atividades de suporte e serviços;
- ✓ manter o comando informado sobre o andamento dos trabalhos logísticos da operação.

LOGÍSTICA

Os líderes da unidade de suporte **providenciam e distribuem suporte material para as operações** e as instalações ativadas, por meio de seções de suprimentos (**requisição, recepção e equipamentos/ferramentas**) e seções de instalações (vigilância, bases, campos e posto de comando). Os líderes da unidade de serviço prestam serviços para os integrantes da operação por meio de seções de comunicações, serviços médicos e alimentação.

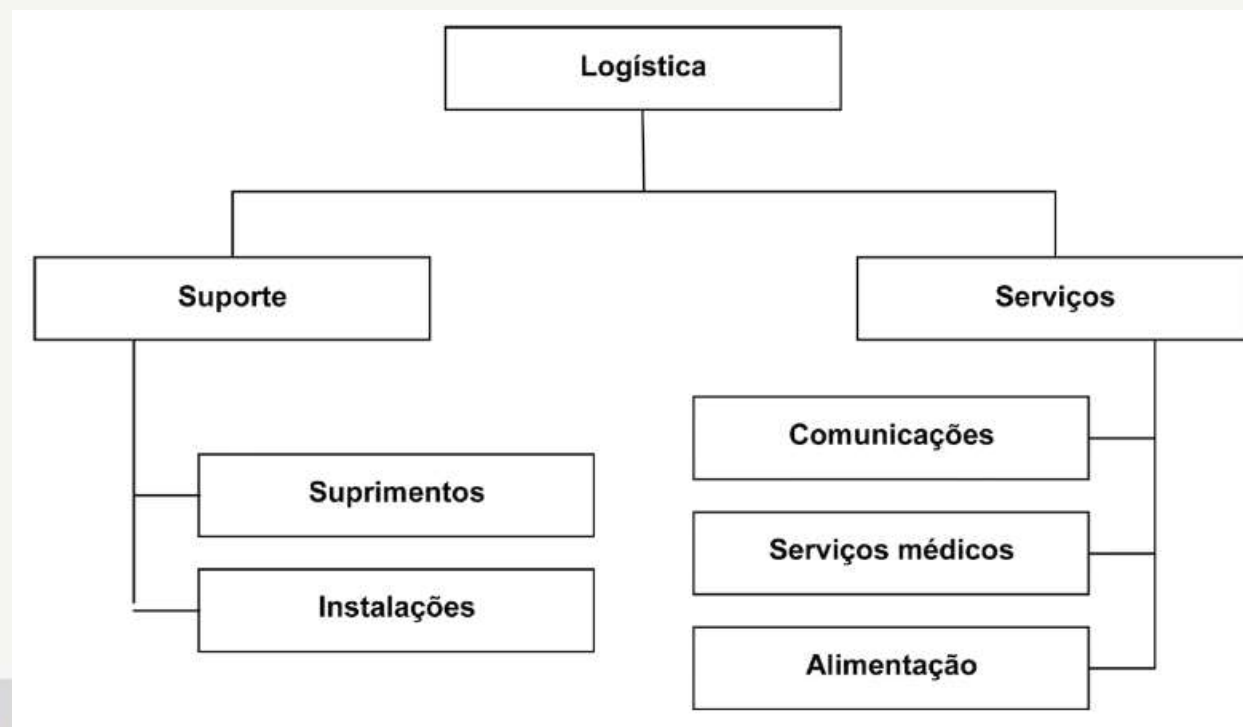

LOGÍSTICA

Unidades da Coordenação de Logística

Suprimentos: fornece os materiais necessários para que os recursos permaneçam em condição operacional, incluindo combustível, peças, reposição de itens, etc;

Instalações: organiza e coordena instalações para o pessoal e equipamentos empregados na operação;

Comunicação: fornece e controla os meios de comunicação eletrônica na operação, integrando a comunicação dos diversos órgãos, agências e jurisdições envolvidos. Coordena as redes de comunicação;

Médico: faz o acompanhamento preventivo das condições de saúde, bem como o atendimento do pessoal envolvido na operação;

Alimentação: providencia o fornecimento de alimentação para o pessoal envolvido na operação.

ADMINISTRAÇÃO

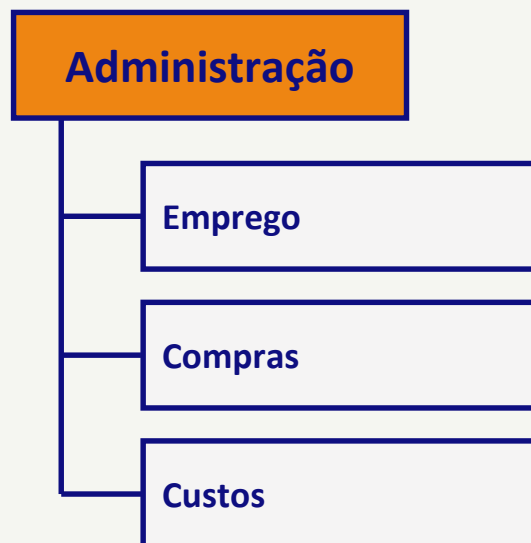

- ✓ planejar a organização da administração do SCO, ativando e supervisionando unidades e seções específicas conforme a necessidade;
- ✓ realizar o **controle de horas de trabalho do pessoal** e equipamentos empregados para fins de pagamento;
- ✓ providenciar orçamentos, contratos, pagamentos que se fizerem necessárias;
- ✓ controlar e registrar os custos da operação como um todo;
- ✓ manter o comando informado sobre o andamento dos trabalhos administrativos e financeiros da operação.

VAGAS DE ISEO

Datas: 17 a 19 de Novembro.

Evento: SANTA BEER – SANTA TERESA

Escala de ISEO de 8h

Horários

Todos os dias de 18h às 02h

VAGAS

03 vagas / dia

Interessados me enviar msg no privado. 16:32

ADMINISTRAÇÃO

“ANEXO VI-b”

INDENIZAÇÃO SUPLEMENTAR DE ESCALA OPERACIONAL

(Lei Complementar nº 662, de 27/12/2012)

Escala Definitiva de Operação CHUVAS - com Indenização Suplementar de Escala Operacional (ISEO), referente ao mês de NOVEMBRO / 2023.

VTRs	FUNÇÕES	EQUIPE A
TE 067 / TE 144 / AR 003	Sgt Fiscal de Serviço	2º SGT CAVACHINI
	Chefe do ABTS/ABSL/RESG	3º SGT BERNARDINO
	Chefe do ABTS/ABSL/RESG	3º SGT HEVERTON V
	Chefe do ABTS/ABSL/RESG	-
	Condutor	CB MEDICI
	Condutor	CB RIBEIRO
	Condutor	CB CABRAL
	Operador	SD LORDES
	Operador	-
	Operador	-
GRD	GRD 01	2º SGT CAVACHINI
	GRD 02	CB MEDICI

POST/GRAD	NOME	NF	DATA	C. Horária	Nº ISEO
3º SGT	GOMES	235874	09/11/2023	12h	01
3º SGT	ELIVAN	458794	09/11/2023	12h	01
3º SGT	PIMENTEL	587415	09/11/2023	12h	01
CB	DE LAIA	758444	09/11/2023	12h	01



**CORPO DE BOMBEIROS
MILITAR** ESPÍRITO SANTO

Orgulho do povo capixaba



**“Se eu não for por mim, quem será?
Mas se eu for só por mim, o que sou eu?
Se não agora, quando?”
Hillel – Pirkê Avot**