

BOLETIM ESTADUAL DE PROTEÇÃO E DEFESA CIVIL

Nº 336 de 02 de dezembro de 2019 / Segunda-feira

1. Previsão meteorológica para as próximas 24 horas:

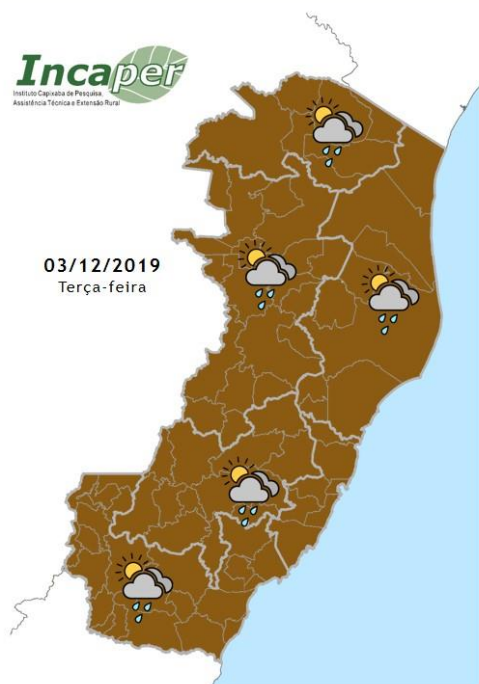

Ao longo da terça-feira o canal de umidade se desloca em direção a Bahia, mas o tempo ainda segue instável no Espírito Santo. O dia segue com muitas nuvens e a temperatura se mantém amena em todas as regiões capixabas. São esperadas chuvas esparsas em alguns momentos, mas principalmente no extremo norte do Estado.

Fonte: INCAPER

2. Ocorrências de destaque de Defesa Civil registradas nas últimas 24 horas:

Vila velha:

No dia 30/12, parte de uma residência colapsou em Ponta da Fruta. Três edificações foram interditadas e oito pessoas ficaram desalojadas.

Rio Novo do Sul:

Queda de árvore e 04 residências parcialmente destelhadas.

Presidente Kennedy:

Foi registrado queda de árvores nas localidades de Leonel. Dois Corações, São Salvador e Desejo.

Laranja da Terra:

Registro de queda de árvore em Rodovia.

Cachoeiro:

Houve o registro de queda de cinco árvores, uma sobre rede elétrica deixando alguns pontos da cidade sem energia elétrica, e destelhamento parcial de uma escola municipal localizada no Bairro Ferroviários.

3. Dados de eventos adversos e desastres registrados nas últimas 24 horas:

Até o fechamento desta edição, não há registro de eventos adversos e desastres nas últimas 24h.

4. Alertas e/ou Avisos de Defesa Civil vigentes para o estado:

	Alerta	Descrição	Nível	Fonte
1	1981	Risco Hidrológico - Vitória	Moderado	CEMADEN
2	1986	Risco de movimento de Massa - Itaguaçu	Moderado	CEMADEN
3	1987	Risco Hidrológico - Itaguaçu	Moderado	CEMADEN

Avisos INCAPER 003/2019 - Reportando condições favoráveis de acumulado expressivo de chuva. Nível: OBSERVAÇÃO. Para o Estado do ES. Válido para os dias 02/12,03/12 e 04/12/2019.

Aviso Marinha 1564/2019 – Reportando aviso de mar grosso. Área Delta a partir de 030600HMG. Ondas de SW/S 3.0/3.5 metros. Válido até 041500 HMG.

Avisos CPTEC 3213- Reportando risco moderado de chuva intensa e acumulado de chuva para os municípios: Afonso Cláudio, Água Doce do Norte, Águia Branca, Alegre, Alfredo Chaves, Alto Rio Novo, Aracruz, Baixo Guandu, Barra de São Francisco, Boa Esperança, Brejetuba, Cariacica, Colatina, Conceição da Barra, Conceição do Castelo, Domingos Martins, Ecoporanga, Fundão, Governador Lindenberg,



Guarapari, Ibatiba, Ibraçu, Iconha, Itaguaçu, Itarana, Itaúnas, Jaguaré, João Neiva, Laranja da Terra, Linhares, Mantenópolis, Marechal Floriano, Marilândia, Montanha, Mucurici, Nova Almeida, Nova Venécia, Pancas, Pedro Canário, Pinheiros, Piúma, Ponto Belo, Rio Bananal, Santa Cruz, Santa Leopoldina, Santa Maria de Jetibá, Santa Teresa, São Domingos do Norte, São Gabriel da Palha, São Mateus, São Roque do Canaã, Serra, Sooretama, Vargem Alta, Venda Nova do Imigrante, Viana, Vila Pavão, Vila Valério, Vila Velha, Vitória. Válido para o dia 02/12/2019.

Avisos INMET- Reportando risco de acumulado de chuva, nível - perigo potencial, para todo o Estado. Início 02/12/2019 as 15h00 Fim: 03/12/2019 as 10h00.

Outras informações sobre andamento de processos de situação anormal, além de danos e perdas causados por desastres estão disponíveis no site da Coordenadoria Estadual de Proteção e Defesa Civil (www.defesacivil.es.gov.br).