

BOLETIM ESTADUAL DE PROTEÇÃO E DEFESA CIVIL

Nº 335 de 01 de dezembro de 2019 / Domingo

1. Previsão meteorológica para as próximas 24 horas:

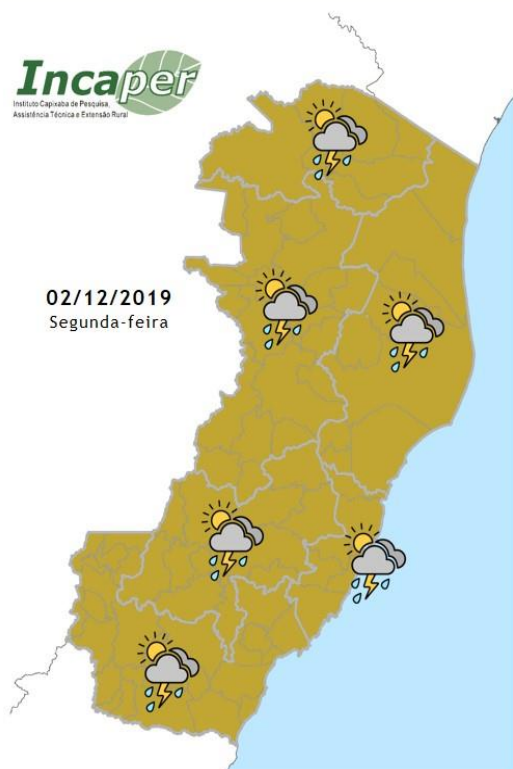

Na segunda-feira, o canal de umidade se intensifica e deixa o tempo instável em todo Espírito Santo. Chove em alguns momentos do dia por todo o território capixaba, podendo ser esperadas pancadas de chuva com trovoadas a partir da tarde. São esperados acumulados expressivos de chuva em algumas localidades do estado.

Fonte: INCAPER

2. Ocorrências de destaque de Defesa Civil registradas nas últimas 24 horas:

Ocorrência no município de Vila Velha – Ponta da fruta. No dia 30/12, parte de uma residência colapsou. Três edificações foram interditadas e oito pessoas ficaram desalojadas.

3. Dados de eventos adversos e desastres registrados nas últimas 24 horas:

Até o fechamento desta edição, não há registro de eventos adversos e desastres nas últimas 24h.

4. Alertas e/ou Avisos de Defesa Civil vigentes para o estado:

Avisos INCAPER 003/2019 - Reportando condições favoráveis de acumulado expressivo de chuva. Nível: OBSERVAÇÃO. Para o Estado do ES. Válido para os dias 02/12,03/12 e 04/12/2019.

Aviso Marinha 1555/2019 – Reportando vento forte, para área delta a oeste de 038W. Vento NE/NW força 7 com rajadas. Válido até 021200 HMG.

Avisos CPTEC 3208- Reportando risco moderado de chuva intensa e acumulado de chuva para os municípios: Afonso Cláudio, Água Doce do Norte, Águia Branca, Alegre, Alfredo Chaves, Alto Rio Novo, Anchieta, Apiacá, Aracruz, Atílio Vivacqua, Baixo Guandu, Barra de São Francisco, Boa Esperança, Bom Jesus do Norte, Brejetuba, Cachoeiro de Itapemirim, Cariacica, Castelo, Colatina, Conceição do Castelo, Divino de São Lourenço, Domingos, Martins, Dolores do Rio Preto, Fundão, Governador Lindenberg, Guaçuí, Guarapari, Ibatiba, Ibiracu, Ibitirama, Iconha, Irupi, Itaguaçu, Itapemirim, Itarana, Iúna, Jaguaré, Jerônimo Monteiro, João Neiva, Laranja da Terra, Linhares, Mantenópolis, Marataízes, Marechal Floriano, Marilândia, Mimoso do Sul, Muniz Freire, Muqui, Nova Venécia, Pancas, Piúma, Presidente Kennedy, Rio Bananal, Rio Novo do Sul, Santa Leopoldina, Santa Maria de Jetibá, Santa Teresa, São Domingos do Norte, São Gabriel da Palha, São José do Calçado, São Mateus, São Roque do Canaã, Serra, Sooretama, Vargem Alta, Venda Nova do Imigrante, Viana, Vila Pavão, Vila Valério, Vila Velha, Vitória. Válido para o dia 01/12/2019.

Avisos CPTEC 3209- Reportando risco moderado de chuva intensa e acumulado de chuva para os municípios: Alegre, Apiacá, Atílio Vivacqua, Bom Jesus, do, Norte, Cachoeiro, de, Itapemirim, Castelo, Conceição do Castelo, Divino de São Lourenço, Dolores do Rio Preto, Guaçuí, Ibatiba, Ibitirama, Iconha, Irupi, Itapemirim, Iúna, Jerônimo Monteiro, Marataízes, Mimoso do Sul, Muniz Freire, Muqui, Presidente Kennedy, Rio Novo do Sul, São José do Calçado, Vargem Alta. Válido para o dia 01/12/2019.

Avisos CPTEC 3213- Reportando risco moderado de chuva intensa e acumulado de chuva para os municípios: Afonso Cláudio, Água Doce do Norte, Águia Branca, Alegre, Alfredo Chaves, Alto Rio Novo, Anchieta, Apiacá, Aracruz, Atílio Vivacqua, Baixo Guandu, Barra de São Francisco, Bom Jesus do Norte, Brejetuba, Cachoeiro de Itapemirim, Cariacica,

Castelo, Colatina, Conceição do Castelo, Divino de São Lourenço, Domingos Martins, Dolores do Rio Preto, Ecoporanga, Fundão, Governador Lindenberg, Guaçuí, Guarapari, Ibatiba, Ibirapu, Ibitirama, Iconha, Irupi, Itaguaçu, Itapemirim, Itarana, Iúna, Jaguaré, Jerônimo Monteiro, João Neiva, Laranja da Terra, Linhares, Mantenópolis, Marataízes, Marechal Floriano, Marilândia, Mimoso do Sul, Muniz Freire, Muqui, Pancas, Piúma, Presidente Kennedy, Rio Bananal, Rio Novo do Sul, Santa Leopoldina, Santa Maria de Jetibá, Santa Teresa, São Domingos do Norte, São Gabriel da Palha, São José do Calçado, São Roque do Canaã, Serra, Sooretama, Vargem Alta, Venda Nova do Imigrante, Viana, Vila Pavão, Vila Valério, Vila Velha, Vitória. Válido para o dia 02/12/2019

Avisos INMET- Reportando risco de chuva intensa, nível - perigo potencial, para os municípios: Afonso Claudio, Alegre, Alfredo Chaves, Anchieta, Apiacá, Atílio Vivacqua, Baixo Guandu, Bom Jesus do Norte, Brejetuba, Cachoeiro de Itapemirim, Cariacica, Castelo, Conceição do Castelo, Divino de São Lourenço, Domingos Martins, Dolores do Rio Preto, Guaçuí, Guarapari, Ibatiba, Ibitirama, Iconha, Irupi, Itapemirim, Itarana, Iúna, Jerônimo Monteiro, Laranja da Terra, Marataízes, Mimoso do Sul, Muniz Freire, Muqui, Piúma, Presidente Kennedy, Rio Novo do Sul, Santa Leopoldina, Santa Maria de Jetibá, São Domingos do Norte, São José do Calçado, Vargem Alta, Viana, Vila Velha. Início 01/12/2019 as 18h00 Fim: 02/12/2019 as 12h00.

Outras informações sobre andamento de processos de situação anormal, além de danos e perdas causados por desastres estão disponíveis no site da Coordenadoria Estadual de Proteção e Defesa Civil (www.defesacivil.es.gov.br).