

## BOLETIM ESTADUAL DE PROTEÇÃO E DEFESA CIVIL

Nº 319 de 15 de novembro de 2019 / Sexta-feira

### 1. Previsão meteorológica para as próximas 24 horas:

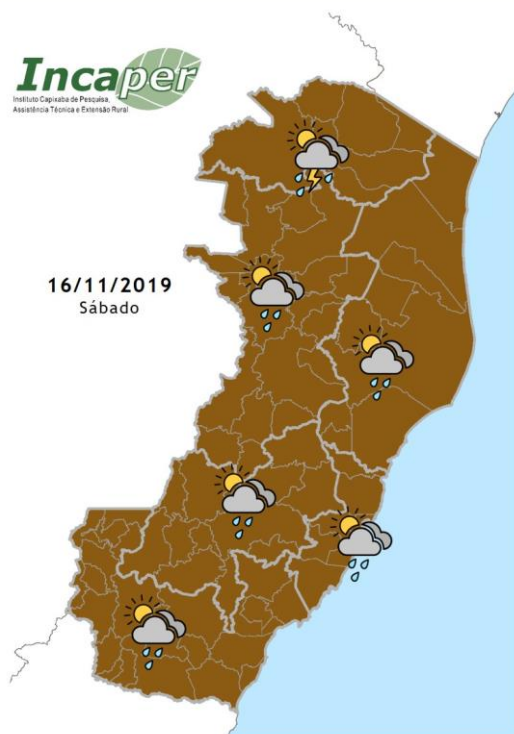

No sábado, o tempo permanece instável devido a formação de um corredor de umidade sobre o Espírito Santo. No extremo norte, pancadas de chuva a partir da tarde. Na metade sul capixaba, incluindo a Grande Vitória previsão de chuva rápida em alguns momentos. Variação de nuvens e chuva em alguns momentos nas demais áreas. O vento sopra com ate moderada intensidade pelo litoral.

Fonte: INCAPER

### 2. Ocorrências de destaque de Defesa Civil registradas nas últimas 24 horas:

| Município | Ocorrências   |
|-----------|---|
| Alegre    | 1. A Coordenadoria Estadual de Proteção e Defesa Civil juntamente com o REPDEC e equipe de bombeiros do 3BBM prestou apoio logístico, operacional e assistencial a COMPDEC e a prefeitura do Município de Alegre, afetado pelas chuvas com ventos possivelmente superiores a 70 km/h. O vendaval causou os destelhamentos de aproximadamente 30 edificações, tendo ainda afetado a estrutura de algumas; cerca de 6 famílias desalojadas. Ocorreu falta de energia, queda de muitas árvores, inclusive de grande porte. Alguns postes de concreto armado (iluminação pública) também tiveram comprometimento por terem sido afetado por |

|                   |  |
|-------------------|--|
|                   | <p>estruturas de cobertura. O município irá decretar SE. Avaliação de dano e risco estrutural.<br/>Data: Ocorrência 11/11/2019 – Dados atualizados 15/11/2019</p> <p>2. Escola Estadual CEEFMTI Aristeu Aguiar – Centro, parcialmente interditada risco estrutural.</p>  |
| <b>Serra</b>      | <p>1. Pontos de alagamento em algumas ruas e nas Rodovia que atravessam o município, deixando o trânsito prejudicado.</p>  |
| <b>Viana</b>      | <p>1. Pontos de alagamento nos bairros: Vila Betânia, Industrial, Canaã e Marcilio de Noronha, bom pastor, Ipanema, Morada de Betânia, Nova Betânia</p> <p>2. Movimento de Massa no bairro Ribeira.</p> <p>3. Decretação de Situação Emergência.</p>   |
| <b>Vila Velha</b> | <p>1. Vários pontos de alagamento - a situação mais crítica está nos bairros entorno do Rio Marinho.</p>   |
| <b>Vitória</b>    | <p>1. Risco de Movimento de Massa no bairro São Benedito;</p> <p>2. Movimentação de massa com desabamento de muro no bairro Consolação –3 casas interditadas;</p> <p>3. Queda de árvore sobre uma residência no bairro Gurigica;</p> <p>4. Infiltração causando deslocamento de gesso no bairro Jardim da Penha - um imóvel interditado;</p> <p>5. Desabamento parcial de uma residência no bairro Piedade;</p> <p>6. Risco de movimento de massa- bairro Cruzamento;</p> <p>7. Risco de movimento de massa- bairro Maruípe;</p> <p>8. Desabamento parcial de um imóvel no Bairro Piedade.</p> <p>9. Rico de movimentação de blocos rochosos no bairro Santa Tereza.</p> <p>10. Afundamento de servidão no Bairro Cruzamento.</p> <p>11. Movimento de massa no bairro Tabuazeiro.</p> <p>12. Morada de comburi av. Pedro Depiante estrutural afundamento de piso com abertura de cratera.</p> <p>13. Bairro de Lurdes rua santa Rita de cássia nº 511 rolamento de bloco rochoso risco e de rolamento de bloco rochoso.</p> <p>14. Moscoso - Ladeira 25 de abril nº 72, rolamentos de bloco rochoso risco e de rolamento de bloco rochoso.</p> <p>15. Romão rua Alaclídio Polinário da silva, risco de deslizamento.</p> <p>16. Consolação Rua Cabo Paraíba nº 245 casa 35, Risco de</p> |

|                         |   |
|-------------------------|---|
|                         | <p>deslizamentos de terra e de rolamento de rocha.</p> <p>17. Nova palestina - São Pedro 5 - Rua Jorge Rosa nº 110 - rolamento de bloco rochoso risco e de rolamento de bloco rochoso.</p> <p>18. Resistência rd. Serafim Derenzi em frente ao nº 6965(curva da morte) queda de bloco</p> <p>19. Acumulação de 01 metro de água em muro de estacionamento, na Av Cezar Hilal, 1405</p> <p>20. Consolação/São Benedito – Escadaria do Botafogo – Deslizamento de terra e rolamento de rocha.</p> <p>21. Gurigica – Escadaria Antônio Lopes dos Reis – Deslizamento de Terra.</p> <p>22. Romão – Escadaria Engenheiro Bassine, nº 36 – Risco de Desabamento.</p> <p>23. Gurigica – Escadaria Caparaó, nº 75 – Imóvel com rachadura e área de encosta.</p> <p>24. Jardim Camburi – Rua Fortunato de Abreu Gagno, nº 120 – Rachadura na laje da piscina.</p> <p>25. Ilha de Santa Maria – Escadaria José Marcelino Barbosa – Deslizamento de Terra.</p> <p>26. Morro do Quadro – Rua Abílio Pereira dos Santos – Rolamento de Rocha.</p> <p>27. Bomfim – Beco João Neto Nascimento – Deslizamento de Terra.</p> <p>28. Cruzamento – Escadaria Severo Gomes Pereira, nº 141 – deslpcamento de reboco da laje.</p> <p>29. Gurigica – Escadaria Manoel Pereira, nº 113 – Risco de Rolamento de Rocha</p> |
| <p><b>Cariacica</b></p> | <ol style="list-style-type: none"> <li>1. Deslizamento de talude no bairro Santa Luzia – três residências interditadas.</li> <li>2. Movimento de massa nos bairros Oriente, Santa Cecília, Santa Barbara, Castelo Branco, Boa Sorte, Porto de Cariacica, Flexal II, Sotema, Itaquarari.</li> <li>3. Queda de muro no bairro de Nova Canaã afetando uma residência.</li> <li>4. Queda de muro no o município de Vila Graúna, a parede de uma residência foi atingida.</li> <li>5. Pontos de alagamento nos bairros: Campo verde, Jardim Botânico, Porto Novo, Sotelândia, Vila Rica, Porto de Cariacica, Novo Horizonte, Operário, Jardim Campo Grande, Itaciba.</li> <li>6. Boa vista, zona rural, ponte foi levada pela enxurrada</li> </ol>   |

|                         |  |
|-------------------------|--|
|                         | <p>7. Vila Oasis, Muro com risco de queda.</p> <p>8. Residências com risco estrutural nos bairros: Nova Brasília, Porto belo.</p> <p>9. Flexal II, muro caiu. Uma pessoa ferida.</p> <p>10. Itarana, muro caiu sobre uma residência.</p> <p>11. Vila Prudêncio, Movimento de massa atingiu uma residência.</p> <p>12. Alzira Ramos, Laje desabou- três pessoas desalojadas (1 pessoa ferida)</p> <p style="text-align: center;">Informações repassadas pelo coordenador municipal.</p> <p>13. Casa desabou em Porto Novo (Rua São João, próximo ao campo do América) – três vítimas que foram encaminhadas para o hospital São Lucas.</p> <p style="text-align: right;">Contato com CIODES</p> |
| <b>Rio Novo do Sul</b>  | <p>1. Uma edificação em construção, no bairro Santo Antônio, desabou – Sem registro de vítimas.</p>  |
| <b>Santa Leopoldina</b> | <p>2. Vários Pontos de alagamento.</p> <p>3. Movimento de massa Rua José Machado – Centro, com obstrução da via.</p> <p>4. O Transbordo do rio Santa Maria da Vitória causou interdição na rodovia que dá acesso à cidade (ES-080). -</p> <p>5. Movimento de Massa na comunidade Holanda, zona rural- três pessoas soterradas.</p> <p style="text-align: right;">14/11/2019</p>  |
| <b>Anchieta</b>         | <p>1. Pontos de alagamento nos bairros: Benevides e Canta Galo.</p> <p>2. Queda de barreira na estrada que liga Anchieta a Olivania no interior de Anchieta. Ainda está interditada. A Defesa Civil Municipal está indo pra lá agora com máquinas para desinterditar.</p>  |
| <b>João Neiva</b>       | <p>1. Árvore cai só alta tensão e casa, interdita rua.</p>   |
| <b>Domingos Martins</b> | <p>1. Movimento de massa BR 262 toda interditada. Ocorreu um deslizamento de terra no KM 32, próximo ao Vista Linda. – BR 262 sem previsão de liberação.</p>   |

|                                |  |
|--------------------------------|--|
|                                | <ol style="list-style-type: none"> <li>Movimento de massa Rua Sete de Setembro N°79, Centro.</li> <li>Deslizamento de terra nos fundos da garagem da Prefeitura. O deslizamento aconteceu no início da manhã desta quinta-feira (14), O deslizamento carregou um parol, uma retroescavadeira e um caminhão pipa, também atingiu uma caminhonete que estava estacionada em um terreno particular, ao lado da garagem da Prefeitura. A Prefeitura já providenciou um guindaste para fazer a retirada dos veículos.</li> </ol>  |
| <b>Piúma</b>                   | <ol style="list-style-type: none"> <li>Árvore cai a casa e interdita rua.</li> </ol>   |
| <b>Guarapari</b>               | <ol style="list-style-type: none"> <li>Queda de árvore na Praia do Morro</li> <li>Ruas Alagadas</li> </ol> <p style="text-align: right;">14/44/2019</p>  |
| <b>Cachoeiro de Itapemirim</b> | <ol style="list-style-type: none"> <li>Queda de barreira no Bairro Paraíso (sobre um veículo).</li> </ol>  |
| <b>Marechal Floriano</b>       | <p><b>14/11/2019</b></p> <ol style="list-style-type: none"> <li>Barragem Rompida, local centro Marechal (sítio da vovó) –</li> <li>Queda de Muro, alagamento de residência.</li> <li>Barragem em risco de rompimento, local Bairro quinta dos lagos.</li> <li>Distrito de Bom Jesus- Ficou isolado das 4 horas da manhã do dia 14 até as 13h30 do mesmo dia. Sem energia elétrica, sem vias de acesso ao distrito e sem comunicação. Vários pontos de deslizamento de solo e inundações bruscas.</li> </ol> <p><b>15/11/2019</b></p> <ol style="list-style-type: none"> <li>Setor 6 (Rua Cecilia Pitanga Pinto), muro desmoronou</li> <li>Setor 7, 13 pontos de movimento de massa em via pública e 02 casas com risco devido recalque do solo.</li> <li>Setor 11 (Rua José Maria Vasconcelos), deslizamento planar de solo/rocha – 1 casa comprometida.</li> <li>Setor 15 (Vila das Orquídeas), Erosão Pluvial com enxurrada brusca – 1 residência com risco, com 01 família desalojada.</li> </ol> |



|                           |  |
|---------------------------|--|
|                           | <p>5. Em Córrego Batatal, devido ao rompimento de barragem no Sítio Chocolates Vitória e o alto índice de acumulado de chuvas, ocasionou inundações em alguns pontos no centro da cidade, em especial na Rua Clara Endlich. Aproximadamente 30 imóveis e 120 pessoas afetadas.</p> |
| <b>Colatina</b>           | <p>1. No Bairro Maria Ismênia ocorreu um deslizamento de um bloco rochoso – a limpeza e retirada do bloco já foi efetuada. Sem vítimas.</p> <p>15/11/2019 – Atualização Compdec</p>  |
| <b>Bom Jesus do Norte</b> | <p>1. Bairro São Sebastião - Parte da laje de uma casa desmoronou.</p> <p>15/11/2019 – Atualização Repdec</p>  |
| <b>BR262</b>              | <p>Km 23 ao 36 – com vários pontos de interdição</p>   |

**3. Dados de eventos adversos e desastres registrados nas últimas 24 horas:**

Até o fechamento desta edição, não há registro de eventos adversos e desastres nas últimas 24h.

#### 4. Alertas e/ou Avisos de Defesa Civil vigentes para o estado:

|    | Alerta | Descrição  | Nível      | Fonte   |
|----|--------|--|------------|---------|
| 1  | 1767   | Risco de Movimento de Massa para o município de Domingos Martins   | Muito Alto | CEMADEN |
| 2  | 1760   | Risco de Movimento de Massa para o município de Santa Leopoldina   | Muito Alto | CEMADEN |
| 3  | 1758   | Risco de Movimento de Massa para o município de Cariacica          | Muito Alto | CEMADEN |
| 4  | 1754   | Risco de Movimento de Massa para município de Viana                | Muito Alto | CEMADEN |
| 5  | 1755   | Risco de Movimento de Massa para o município de Anchieta           | Muito Alto | CEMADEN |
| 6  | 1759   | Risco de Movimento de Massa para o município de Fundão             | Alto       | CEMADEN |
| 7  | 1762   | Risco de Movimento de Massa para o município de Vitória            | Alto       | CEMADEN |
| 8  | 1772   | Risco de Movimento de Massa para o município de Piúma              | Alto       | CEMADEN |
| 9  | 1770   | Risco de Movimento de Massa para o município de Alfredo Chaves     | Alto       | CEMADEN |
| 10 | 1752   | Risco de Movimento de Massa para o município de Serra              | Alto       | CEMADEN |
| 11 | 1749   | Risco de Movimento de Massa para o município de Presidente Kennedy | Alto       | CEMADEN |
| 12 | 1761   | Risco de Movimento de Massa para o município de Vila Velha         | Moderado   | CEMADEN |
| 13 | 1765   | Risco de Movimento de Massa para o município de Linhares           | Moderado   | CEMADEN |
| 14 | 1766   | Risco de Movimento de Massa para o município de São Mateus.        | Moderado   | CEMADEN |
| 15 | 1768   | Risco de Movimento de Massa para o município de Guarapari.         | Moderado   | CEMADEN |
| 16 | 1771   | Risco de Movimento de Massa para o município de Marechal Floriano  | Moderado   | CEMADEN |
| 17 | 1773   | Risco de Movimento de Massa para o município de Rio Novo Do Sul    | Moderado   | CEMADEN |
| 18 | 1774   | Risco Hidrológico para o município de Domingos Martins             | Moderado   | CEMADEN |
| 19 | 1775   | Risco Hidrológico para o município de Santa Leopoldina             | Moderado   | CEMADEN |
| 20 | 1776   | Risco Inundação para o município de Marechal Floriano              | Moderado   | CEMADEN |
| 21 | 1777   | Risco Inundação para o município de Alfredo Chaves                 | Moderado   | CEMADEN |
| 22 | 1778   | Risco Hidrológico para o município de Anchieta                     | Moderado   | CEMADEN |
| 23 | 1780   | Risco de Inundação para o município de Viana                       | Moderado   | CEMADEN |
| 24 | 1781   | Risco de Inundação para o município de Vitória                     | Moderado   | CEMADEN |

|    |      |   |          |         |
|----|------|---|----------|---------|
| 25 | 1783 | Risco de Inundação para o município de Vila Velha       | Moderado | CEMADEN |
| 26 | 1784 | Risco de Inundação para o município de Cariacica        | Moderado | CEMADEN |
| 27 | 1785 | Risco de Inundação para o município de Serra            | Moderado | CEMADEN |
| 28 | 1786 | Risco de Movimento de Massa para o município de Aracruz | Moderado | CEMADEN |
| 29 | 1788 | Risco de Movimento de Massa no município de Ibirapu     | Moderado | CEMADEN |
| 30 | 1787 | Risco de Movimento de Massa no município de Joao Neiva  | Moderado | CEMADEN |

|   | Avisos    | Descrição  | Fonte   |
|---|-----------|--|---------|
| 1 | -         | Aviso reportando risco de acumulado de chuva para o Estado do Espírito Santo. Validade 15/11/2019  | INMET   |
| 2 | 3154      | Aviso reportando risco de chuva Intensa e Acumulado de chuva para os municípios: Aracruz, Boa Esperança, Cariacica, Conceição da Barra, Ecoporanga, Fundão, Ibirapu, Governador Lindenberg, Jaguaré, João Neiva, Linhares, Marilândia, Montanha, Mucurici, Nova Venécia, Pedro Canário, Pinheiros, Ponto Belo, Rio Bananal, São Domingos do Norte, São Gabriel da Palha, São Mateus, Serra, Sooretama, Vila Pavão, Vila Valério, Vila Velha e Vitoria. Para o dia 16/11/2019 | CPTEC   |
| 3 | 1470/2019 | Aviso de Vento Forte – Para a região de Cabo Frio-RJ a Caravelas-BA  | Marinha |

Outras informações sobre andamento de processos de situação anormal, além de danos e perdas causados por desastres estão disponíveis no site da Coordenadoria Estadual de Proteção e Defesa Civil ([www.defesacivil.es.gov.br](http://www.defesacivil.es.gov.br)).