

BOLETIM ESTADUAL DE PROTEÇÃO E DEFESA CIVIL

Nº 270 de 27 de setembro de 2019 / Sexta-feira

1. Previsão meteorológica para as próximas 24 horas:

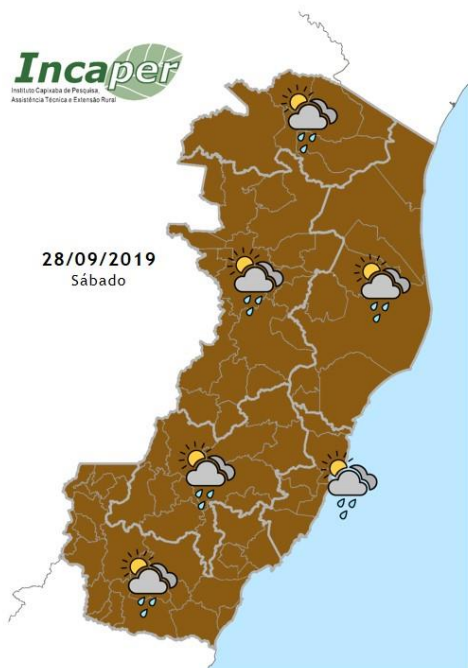

Sábado ainda com muitas nuvens e tempo instável em todo o Estado. Previsão de chuva fraca, em alguns momentos do dia, em todas as regiões capixabas.

Fonte: INCAPER

2. Ocorrências de destaque de Defesa Civil registradas nas últimas 24 horas:

Até o fechamento desta edição, não há registro de ocorrência no estado nas últimas 24 horas

3. Dados de eventos adversos e desastres registrados nas últimas 24 horas:

Até o fechamento desta edição, não há registro de eventos adversos ou desastres no estado nas últimas 24 horas.

4. Alertas e/ou Avisos de Defesa Civil vigentes para o estado:

Aviso nº 3002 - Gerado pelo CPTEC, reportando risco moderado de Acumulado de Chuva e Chuva Intensa, para os municípios : Afonso Cláudio, Alegre, Alfredo Chaves, Anchieta, Apiacá, Atílio Vivacqua, Bom Jesus do Norte, Brejetuba, Cachoeiro de Itapemirim, Cariacica, Castelo, Conceição do Castelo, Divino de São Lourenço, Domingos Martins, Dolores do Rio Preto, Guaçuí, Guarapari, Ibatiba, Ibitirama, Iconha, Irupi, Itapemirim, Itarana, Iúna, Jerônimo Monteiro, Laranja da Terra, Marataízes, Marechal Floriano, Mimoso do Sul, Muniz Freire, Muqui, Piúma, Presidente Kennedy, Rio Novo do Sul,



Santa Leopoldina, Santa Maria de Jetibá, Santa Teresa, São José do Calçado, Vargem Alta, Venda Nova do Imigrante, Viana, Vila Velha, Vitória.
Válido para o dia 27/09/2019.

Aviso INMET reportando perigo potencial de ACUMULADO DE CHUVA para a região sul e parte da Grande Vitória.
Início: 26/09/2019 - 16h59 Fim:27/09/2019.

Outras informações sobre andamento de processos de situação anormal, além de danos e perdas causados por desastres estão disponíveis no site da Coordenadoria Estadual de Proteção e Defesa Civil (www.defesacivil.es.gov.br).