

BOLETIM ESTADUAL DE PROTEÇÃO E DEFESA CIVIL

Nº 105 de 15 de abril de 2019 / Segunda-feira

1. Previsão meteorológica para as próximas 24 horas:

Incaper
Instituto Capixaba de Pesquisas
Atmosféricas, Terrestres e Oceanográficas

16/04/2019
Terça-feira

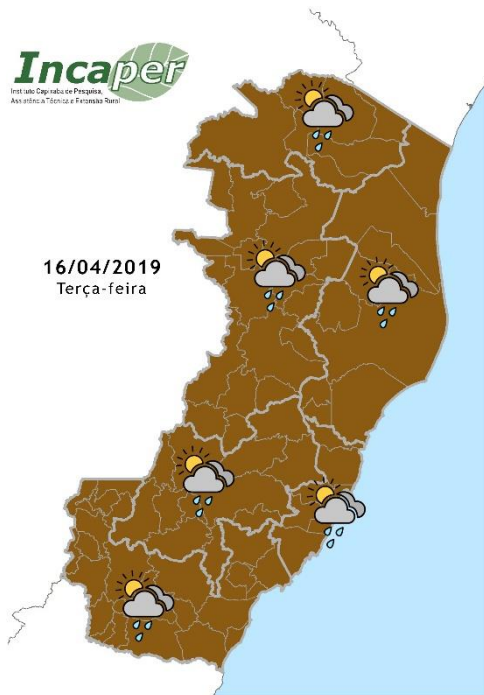

Terça-feira ainda de tempo instável no Estado com muitas nuvens e chuva em alguns momentos.

Fonte: INCAPER

2. Ocorrências de destaque de Defesa Civil registradas nas últimas 24 horas:

Vitória:

Ocorrência: Queda de muro em barraco.

Endereço: Rua Manoel Rosindo, no 54. São Pedro 1.

Ocorrência: Queda de muro.

Endereço: Rua Francisco Segóvia, N 60.

Bairro: Fradinhos.

Ocorrência: Deslizamento de talude.

Endereço: Escadaria Antônio Rodrigues Bermudes, Bonfim.

Ocorrência: Alagamento de prédio. (Três pavimentos)

Endereço: Rua Leopoldo Gomes Tales, Goiabeiras

Ocorrência: Alagamento de prédio.

Endereço: Rua das Palmeiras, N 170, Itararé.

Ocorrência: Alagamento de prédio.
Endereço: Rua Aristobulo Barbosa Leao, N 705, Jardim da Penha.

Ocorrência: Alagamento de prédio. (6 pavimentos)
Endereço: Jardim da Penha.

Ocorrência: Deslizamento de talude.
Endereço: Rua Maira de Lourdes Garcia, 470, Ilha de Santa Maria.

10 pessoas estão desalojadas.

Cariacica:

Solicitação de vistoria estrutural em uma residência, em decorrência de um acidente automobilístico atingindo a estrutura de uma casa. Rua Linhares nº 38 no final do muro da Águia Branca, Vila Capixaba, Cariacica.

Serra:

Pontos de alagamentos durante a madrugada.

Vila Velha:

Queda de um galho de uma árvore no telhado de uma residência vindo a danificar parte do mesmo. Rua Travessa Pinare, Cobi de Cima.

3. Dados de eventos adversos e desastres registrados nas últimas 24 horas:

Até o fechamento desta edição, não há registros de eventos adversos ou desastres no estado nas últimas 24 horas.

4. Alertas e/ou Avisos de Defesa Civil ativo para o estado:

ALERTA N.º 1064 do dia 15/04/2019, enviado pelo CEMADEN, reportando Risco de Enxurrada - Moderado no Município de Vitória.

AVISO do INMET para acumulado de chuva em todo o ES para os dias 15 e 16/04.

Outras informações sobre andamento de processos de situação anormal, além de danos e perdas causados por desastres estão disponíveis no site da Coordenadoria Estadual de Proteção e Defesa Civil (www.defesacivil.es.gov.br).