

BOLETIM ESTADUAL DE PROTEÇÃO E DEFESA CIVIL

Nº 048 de 17 de fevereiro de 2019 / Domingo

1. Previsão meteorológica para as próximas 24 horas:

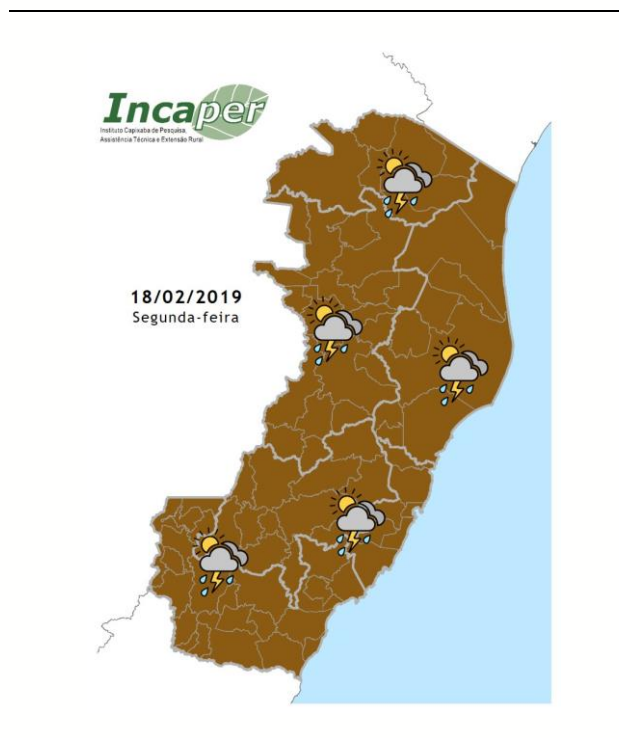

Na segunda-feira, a ZCAS ainda deve atuar sobre o estado. Ocorrem pancadas de chuva a qualquer hora, mas com maior chance a partir da tarde. A chuva pode vir acompanhada de trovoadas e algumas rajadas de vento em praticamente todas as regiões.

Fonte: INCAPER

2. Ocorrências de destaque de Defesa Civil registradas nas últimas 24 horas:

Até o fechamento desta edição, não houve registro de ocorrências nas últimas 24h.

3. Dados de eventos adversos e desastres registrados nas últimas 24 horas:

Até o fechamento desta edição, não há registros de eventos adversos ou desastres no estado nas últimas 24 horas.

4. Alertas e/ou Avisos de Defesa Civil ativo para o estado:

Aviso nº 2423 - para o dia 17/02/2019, gerado pelo CENAD. Nível de **Atenção** de **TEMPESTADE DE RAIOS, GRANIZO, VENDAVAL, ACUMULADO DE CHUVA E CHUVAS INTENSAS** nos municípios Afonso, Cláudio Água Doce do Norte, Águia Branca, Alegre, Alfredo Chaves, Alto Rio Novo, Anchieta, Aracê, Aracruz, Atilio Vivacqua, Baixo Guandu, Barra de São Francisco, Boa Esperança, Brejetuba, Cachoeiro de Itapemirim, Cariacica, Castelo, Colatina, Conceição da Barra, Conceição do Castelo, Divino de São Lourenço, Domingos Martins, Dolores do Rio Preto, Ecoporanga, Fundão, Governador Lindenberg, Guaçuí, Guarapari, Ibatiba, Ibitiraçu, Ibitirama, Iconha, Irupi, Itaguaçu, Itapemirim, Itarana, Itaúnas, Iúna, Jaguaré, Jerônimo Monteiro, João Neiva,

Laranja da Terra, Linhares, Mantenópolis, Marataízes, Marechal Floriano, Marilândia, Mimoso do Sul, Montanha, Mucurici, Muniz Freire, Muqui, Nova Venécia, Pancas, Pedro Canário, Pinheiros, Piúma, Ponto Belo, Presidente Kennedy, Rio Bananal, Rio Novo do Sul, Santa Leopoldina, Santa Maria de Jetibá, Santa Teresa, São Domingos do Norte, São Gabriel da Palha, São Mateus, São Roque do Canaã, Serra, Sooretama, Vargem Alta, Venda Nova do Imigrante, Viana, Vila Pavão, Vila Valério.

Aviso gerado pelo INMET – para o dia 17/02/2019, iniciando em 15:00. **Aviso de Perigo Potencial de acumulado de chuva** entre 23 a 30 mm/h ou até 50 mm/dia, baixo risco de alagamentos e pequenos deslizamentos, em cidades com tais áreas de risco, para todo o Estado do Espírito Santo.

Outras informações sobre andamento de processos de situação anormal, além de danos e perdas causados por desastres estão disponíveis no site da Coordenadoria Estadual de Proteção e Defesa Civil (www.defesacivil.es.gov.br).