

BOLETIM ESTADUAL DE PROTEÇÃO E DEFESA CIVIL

Nº 343 de 08 de dezembro de 2018 / Domingo

1. Previsão meteorológica para as próximas 24 horas:

Incapér
Instituto Capixaba de Pesquisas
Assessoria Técnica e Formação Rural

10/12/2018
Segunda-feira

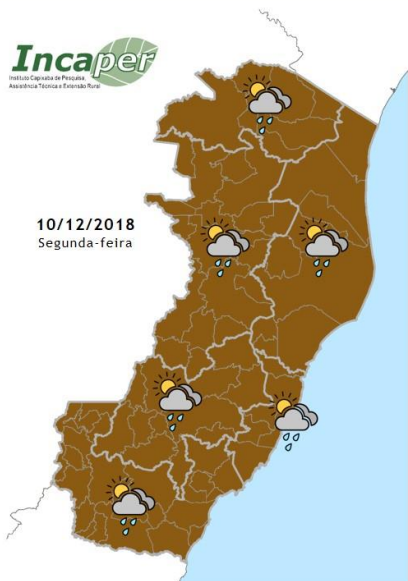

Segunda-feira a instabilidade diminui, o sol aparece entre nuvens no Espírito Santo e a temperatura aumenta em todas as regiões. Previsão de chuva ocasional, em alguns momentos, em grande parte do território capixaba. O trecho sudeste, desde o litoral sul até a Grande Vitória tem maior chance de chuva no início e ao final do dia.

Fonte: INCAPER.

2. Ocorrências de destaque de Defesa Civil registradas nas últimas 24 horas:

Até o fechamento desta edição, não há registros de ocorrência no Estado nas últimas 24 horas.

3. Dados de eventos adversos e desastres registrados nas últimas 24 horas:

Até o fechamento desta edição, não há registros de eventos adversos ou desastres no Estado nas últimas 24 horas.

4. Alertas e/ou Avisos de Defesa Civil ativo para o Estado:

- AVISO METEOROLÓGICO INCAPER 008/2018

Validade: 08 e 09/12/2018 - sábado e domingo

Atualizado em 07/12/2018 - 11:05h

Estado de Atenção: 08 e 09/12/2018 (sábado e domingo) – condições meteorológicas favoráveis para a ocorrência de chuva intensa (acumulados expressivos).

Áreas sujeitas - no sábado (08/12): regiões Norte, Nordeste, Noroeste, Grande Vitória e áreas da região Serrana. No domingo (09/12): região Norte, áreas do Noroeste e Nordeste (ver mapa abaixo).

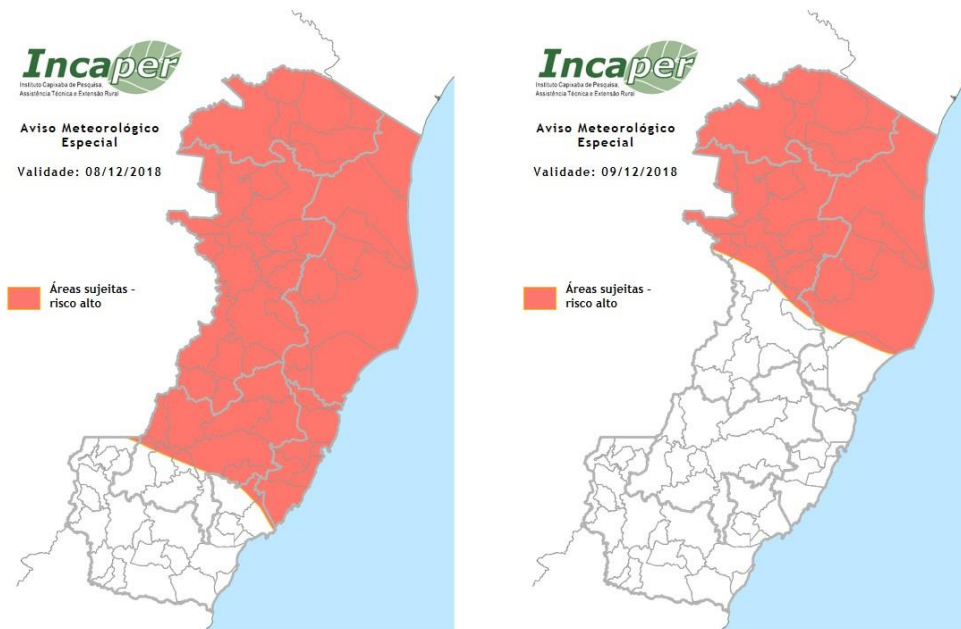

- Aviso do CEPTEC reportando Risco(s) de **Tempestade de Raios, Vendaval, Acumulado de Chuva e Chuva intensa, de nível Atenção**, para o dia 09/12/18 nos municípios:

Montanha Mucurici Pedro Canário Ponto Belo.

- Aviso do CEPTEC reportando Risco(s) de **Tempestade de Raios, Vendaval, Acumulado de Chuva e Chuva intensa, de nível Atenção**, para o dia 10/12/18 nos municípios:

Água Doce do Norte, Águia Branca, Alto Rio Novo, Aracruz, Baixo Guandu, Barra de São Francisco, Boa Esperança, Colatina, Conceição da Barra, Ecoporanga, Fundão, Governador Lindenberg, Ibirapuçu, Itaguaçu, Itarana, Jaguaré, João Neiva, Linhares, Mantenópolis, Marilândia, Montanha, Mucurici, Nova Venécia, Pancas, Pedro Canário, Pinheiros, Ponto Belo, Rio Bananal, Santa Leopoldina, Santa Maria de Jetibá, Santa Teresa, São Domingos do Norte, São Gabriel da Palha, São Mateus, São Roque do Canaã, Serra, Sooretama, Vila Pavão e Vila Valério.