

BOLETIM ESTADUAL DE PROTEÇÃO E DEFESA CIVIL

Nº 111 de 21 de Abril de 2018 / Sábado

1. Previsão meteorológica para as próximas 24 horas:

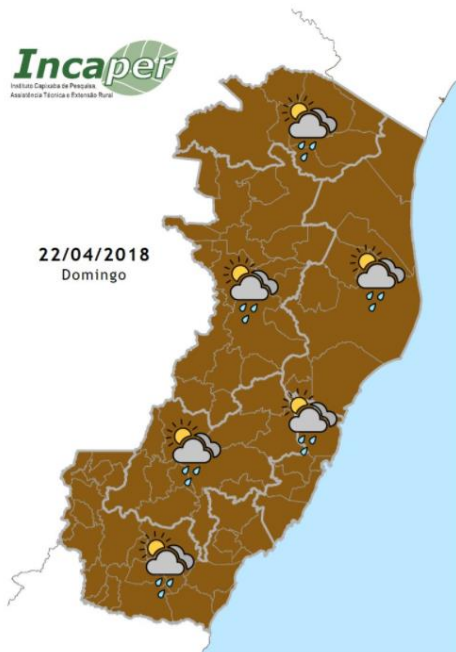

A instabilidade aumenta no domingo. O sol aparece entre muitas nuvens e chove em alguns momentos na maioria das regiões.

Fonte: INCAPER.

2. Ocorrências de destaque de Defesa Civil registradas nas últimas 24 horas:

Até o fechamento desta edição, não houve registro de ocorrência no Estado nas últimas 24 horas.

3. Dados de eventos adversos e desastres registrados nas últimas 24 horas:

Até o fechamento desta edição, não houve registros de eventos adversos ou desastres no Estado nas últimas 24 horas.

4. Alertas de Defesa Civil ativos para o Estado:

Não há alertas vigentes, até o fechamento desta edição.

Outras informações sobre andamento de processos de situação anormal, além de danos e perdas causados por desastres estão disponíveis no site da Coordenadoria Estadual de Proteção e Defesa Civil (www.defesacivil.es.gov.br).