

BOLETIM ESTADUAL DE PROTEÇÃO E DEFESA CIVIL

Nº 107 de 17 de Abril de 2018 / Terça-feira

1. Previsão meteorológica para as próximas 24 horas:

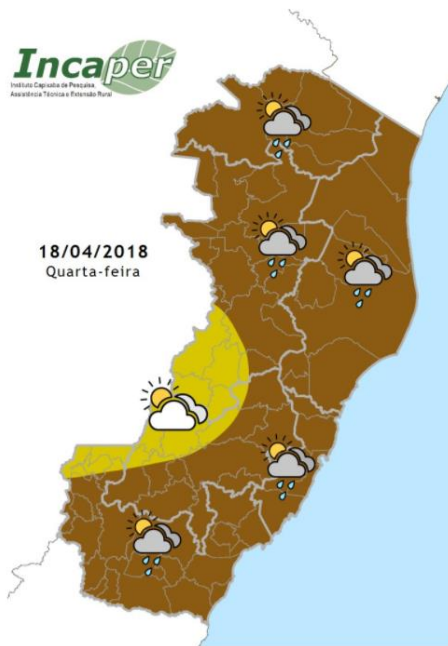

Na quarta-feira, nuvens que avançam do mar continuam provocando chuva ocasional na maior parte do Espírito Santo, mas o sol aparece em alguns momentos. O centro-oeste capixaba tem poucas aberturas de sol, mas não há previsão de chuva. O mar continua agitado em algumas praias.

Fonte: INCAPER.

2. Ocorrências de destaque de Defesa Civil registradas nas últimas 24 horas:

Município	Ocorrências
Vitória	Vários pontos de alagamento observado pelo município, deslizamentos de taludes e blocos, queda de muros, queda de árvores, desabamentos. Fonte: Plantão CEPDEC (16/04/18).
Vila Velha	Vários bairros com pontos de alagamento observados pelo município, desabamento parcial de uma residência. Fonte: REPDEC 1º BBM (16/04/18).
Serra	O município registrou pontos de alagamento, quedas de árvores, queda de um muro e deslizamentos Fonte: REPDEC do 6º BBM (16/04/18).
Cariacica	Vários pontos de alagamento, deslizamentos, queda de árvores, queda de muro. Fonte: REPDEC do 6º BBM (16/04/18).
Guarapari	Vários bairros com alagamentos e o mar agitado destruiu parte do trecho da Rodovia do Sol que liga Guarapari a Anchieta. Quedas de barreiras, Desabamento parcial de uma

	residência no bairro Nossa Senhora da Conceição. 01 família desalojada. Fonte: REPDEC do 5º BBM (16/04/18).
Alfredo Chaves	Alguns pontos de alagamento observados pelo município e registro de deslizamento de encostas em algumas estradas vicinais. Fonte: REPDEC do 5º BBM (16/04/18).
Santa Maria de Jetibá	Um deslizamento de encosta interditou a rodovia ES-264, na altura de São João de Belém, que liga Santa Leopoldina à Santa Maria de Jetibá. A pista já foi liberada. Fonte: REPDEC do 6º BBM (16/04/18).
Viana	Desabamento parcial de uma residência, sem vítimas. Fonte: REPDEC do 6º BBM (16/04/18).
Castelo	Foi registrado a queda de um muro sobre duas residências, sem vítimas. 02 famílias desalojadas. Fonte: REPDEC do 4º BBM (16/04/18).
Fundão	Registrado pontos de alagamento pelo município. Fonte: COMPDEC do município (16/04/18).

3. Dados de eventos adversos e desastres registrados nas últimas 24 horas:

A Secretaria Nacional de Defesa Civil reconhece através da portaria nº 105 de 16/04/2018, o decreto 3266/2018 de 17/03/2018 do município de Iconha, que decretou situação de emergência por motivo de Enxurradas - 1.2.2.0.0.

4. Alertas de Defesa Civil ativos para o Estado:

Alerta	Descrição	Fonte
1148	Risco de Movimento de Massa – Moderado no município de Guarapari .	CEMADEN
1150	Risco de Movimento de Massa – Alto no município da Serra .	CEMADEN
1151	Risco de Movimento de Massa – Moderado no município de Viana .	CEMADEN
1152	Risco de Movimento de Massa – Alto no município de Vitória .	CEMADEN
1153	Risco de Movimento de Massa – Alto no município de Vila Velha .	CEMADEN
1154	Risco de Movimento de Massa – Moderado no município de Cariacica .	CEMADEN

1155	Risco de Inundação – Moderado no município de Cariacica .	CEMADEN
1156	Risco de Inundação – Moderado no município de Vitória .	CEMADEN
1157	Risco de Inundação – Moderado no município de Vila Velha .	CEMADEN
1158	Risco de Movimento de Massa – Moderado no município de Fundão .	CEMADEN
1160	Risco de Movimento de Massa – Moderado no município de Aracruz .	CEMADEN
005	Estado de Observação – Entre 17 e 18/04/2018, a chuva é menos expressiva, mas ainda declara-se estado de observação para estes dois dias devido ao acumulado significativo de chuva observado nas últimas 24h em algumas localidades do sudeste do Espírito Santo .	INCAPER
1790	Aviso gerado pelo CPTEC reportando Riscos de Vendaval e Chuva intensa, de nível Atenção , para o dia 17/04/2018 nas regiões Nordeste e Grande Vitória.	INPE
	Aviso de Ressaca com ondas de até 2,5m do litoral Sul até Vitória, até o dia 17/04/2018.	MARINHA

Outras informações sobre andamento de processos de situação anormal, além de danos e perdas causados por desastres estão disponíveis no site da Coordenadoria Estadual de Proteção e Defesa Civil (www.defesacivil.es.gov.br).