

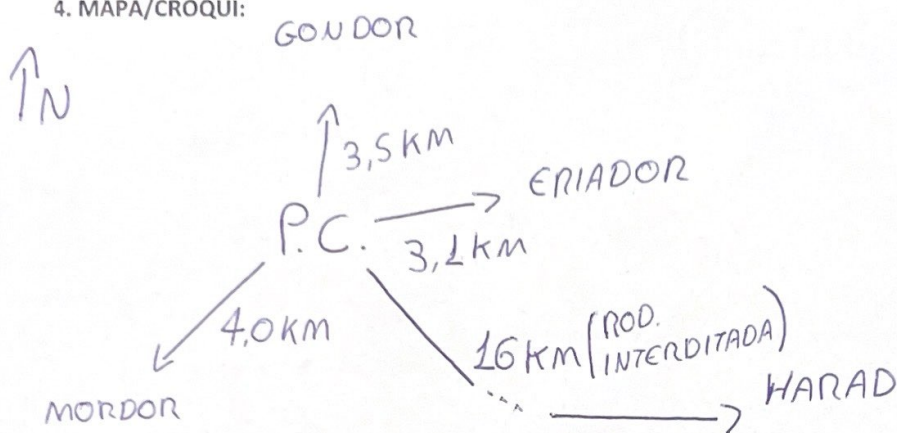

PLANO DE AÇÃO INICIAL SCO 201	1. NOME DA OPERAÇÃO: <i>DESASTRE TERRA MÉDIA</i>	2. PREENCHIDO POR: <i>FRODO</i>
		3. DATA / HORA DE ELABORAÇÃO: <i>15/05/24 6:00hs</i>

4. MAPA/CROQUI:



5. SITUAÇÃO (RESUMO DOS FATOS):

- GONDOR:
• CASAS ALAGADAS

- MORDOR:
• CASAS ALAGADAS
• SOTERRAMENTO
3 CASAS C/ VÍT.

- ERIADOR
• CASAS ALAGADAS
• HOSPITAL ALAGADO

- HARAD
• ATINGIDO POR VENDEVAL
• RODOVIA INTERDITADA
• SEM COMUNICAÇÃO
• SEM ENERGIA

- ZONA RURAL
• QUEDAS DE BARREIRAS
- RODOVIA
• PONTOS DE ALAGAMENTO / NÃO CIRCULA CARRO PEQUENO



PLANO DE AÇÃO INICIAL SCO 201 - FOLHA 2

6. PRIORIDADES E OBJETIVOS:

- SOCORRO
 - ASSISTENCIA HUMANITARIA
 - RESTABELECIMENTO DE SERVIÇOS ESSENCIAIS
1. ESTRUTURAR P.C.
2. OBTER INFORMAÇÕES DE QUALIDADE
3. RESGATAR VÍTIMAS
4. GARANTIR FUNCIONAMENTO HOSPITAL

7. SUMÁRIO DAS AÇÕES PLANEJADAS E IMPLEMENTADAS:

1. ESTRUTURAR P.C.:
- ACIONAMENTO DO PLANO DE CONTINGÊNCIA
 - MONTAGEM DO P.C. NO GABINETE DO PREFEITO
2. INFORMAÇÕES:
- ENVIAR EQUIPE DE "SITUAÇÃO" PARA OS 4 LOCAIS MAIS AFETADOS
 - ENVIAR 1 "SITUAÇÃO" PARA RODAR AS ZONAS RURAIS
3. RESGATE VÍTIMAS
- ENVIAR EQUIPE DE OBRAS PARA APOIO AOS BOMBEIROS NO SOTERRAMENTO
4. HOSPITAL
- ENVIAR EQUIPE DE SAÚDE / REFORÇO DE EFETIVO NO HOSPITAL
5. RESGATE VÍTIMAS
- MOBILIZAR RECURSOS CIVIS E ACIONAR BOMBEIROS P/ RESGATE DE PESSOAS DAS RESIDÊNCIAS



PLANO DE AÇÃO INICIAL SCO 201 - FOLHA 3

8. ESTRUTURA ORGANIZACIONAL DA OPERAÇÃO. (ORGANOGRAMA COM FUNÇÕES DO SCO):

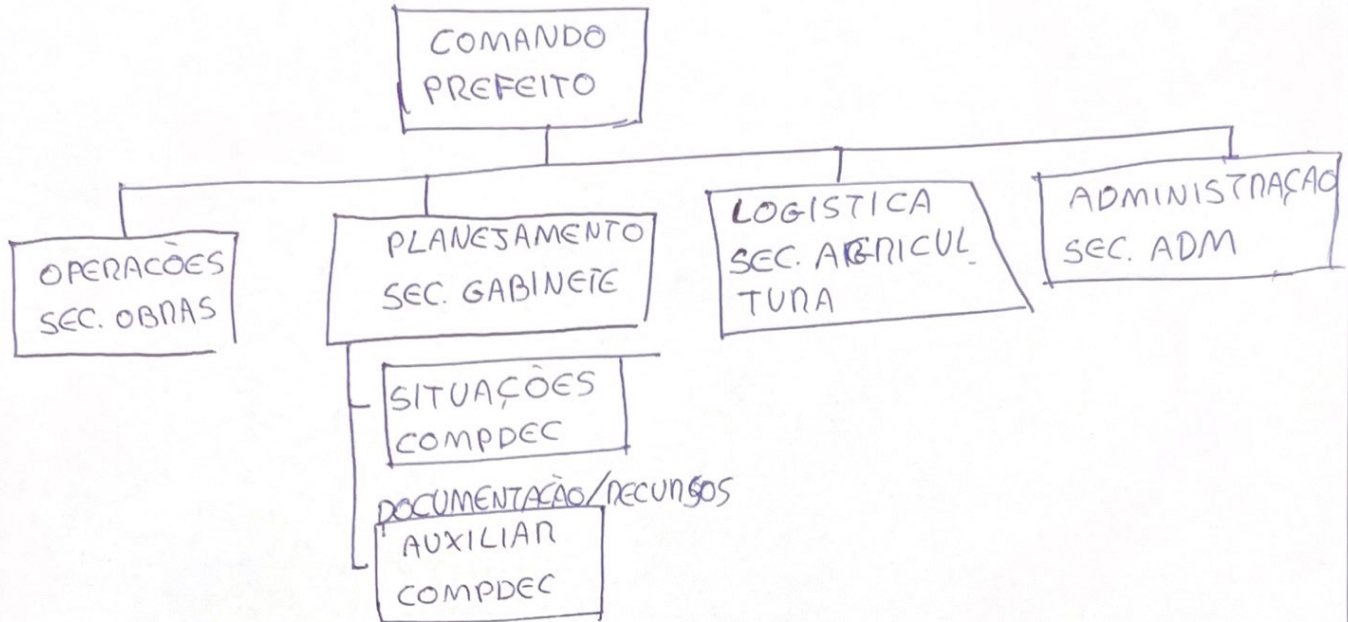

9. RECURSOS:

TIPO DE RECURSO	IDENTIFICAÇÃO DO RECURSO	DATA/HORA SOLICITAÇÃO	DATA/HORA CHEGADA	NA CENA (X)	CONTATO	NOTAS (LOCALIZAÇÃO / STATUS / DESIGNAÇÃO)
PICK UP	TP 021	4:00	6:50	X	99999999	HANAD
PICAPE	TP 32	4:00	6:00		55555555	
BARCO	DE 01	4:15				
AMBULAN.	AMB 07	4:16	5:30	X	2727-2727	HOSPITAL
AMBULAN.	AMB 09	4:16				
608	C.A 01	4:22	6:30		9993-3333	
608	C.A. 02	4:22				
EQ. OBNA	OBNA 1	4:40	5:40		2249-5576	
EQ. PODA	PODA 1	4:40	6:00	X	9559-2267	MORDOR
EQ. PODA	PODA 2	4:40				
ESCAVADEI	ESCAV. 1	4:55				
ESCAVADEI	ESCAV. 2	4:55				
CAÇAMBA	CAÇAMBA 1	5:00				

10. PREPARADO POR:



PLANO DE AÇÃO SCO 202	1. NOME DA OPERAÇÃO: DESASTRE TERRA MÉDIA	2. DATA / HORA DE ELABORAÇÃO: 15/05 17h
		3. PERÍODO OPERACIONAL Nº: 02 DATA DO PERÍODO OPERACIONAL: 15.16/05 HORA DE INÍCIO DO P.O.: 18h. HORA DE FINALIZAÇÃO DO P.O.: 18h.

4. OBJETIVOS ESPECÍFICOS PARA O PERÍODO OPERACIONAL:

1. RETIRADA DE PESSOAS ILHADAS
2. TRANSPORTE PACIENTES
3. FUNCIONAMENTO DAS ACADEMIAS DE GINÁSTICA
4. SHOW DA MADONA

...

5. PREVISÃO DO TEMPO:

SEM PREVISÃO DE CHUVAS NO P.O. 2

6. MENSAGEM GERAL DE SEGURANÇA:

- EQUIPAR TODOS COM APITO
- LEVAR LANTERNAS INDIVIDUAIS.
- NÃO ADENTRAR EM ÁGUA C/ MAIS DE 30CM

7. ESTRATÉGIAS:

1 - PESSOAS ILHADAS

- MANUTENÇÃO DE BARCOS NAS RUAS
- EMPREGO DE CAMINHÃO STON DE VILA VELHA

2 - TRANSPORTE PACIENTES
2 - GESTÃO JUNTO NOTAFER

- DEFINIÇÃO E LIMPEZA DE ÁREA DE POUSO
- MANUTENÇÃO DE EQUIPE EXTRA NO HOSPITAL

3 - ACADEMIAS

- DESIGNAÇÃO DE EQUIPES DE LIMPEZA
- ENVIO DE GERADOR

4 - SHOW MADONA

- COMUNICAÇÃO C/ POPULAÇÃO
- ESGOTAMENTO DA ÁREA ALAGADA JUNTO AO PALCO
- LIBERAÇÃO DA VIA DE ACESSO A ARENA SHOW



GOVERNO DO ESTADO DO ESPÍRITO SANTO
CORPO DE BOMBEIROS MILITAR



8. RECURSOS EMPENHADOS:	9. DESIGNAÇÃO DE TRABALHO:	10. LOCALIZAÇÃO:
BARCO BM	MORDOR	ÁREA DE ESPERA
BARCO BM	ERIADOR	// //
BARCO COMPDEC	NARAD	// //
5TON PMVV	SHOW MADONA	VILA VELHA
AERONAVE	SHOW MADONA	NOTAER
GERADOR	ACADEMIA	QUANTEL BOMBEIROS
CARRO DE SOM	SHOW MADONA	ÁREA ESPERA
BOMBA SUÇÃO	// //	CASA DO ESTIVE
CASAMBA CAMINHÃO	RODOVIA ES 123	PÁTIO SEC. AGRICULTURA
ESCAVADEIRA	RODOVIA ES 123	SAAE

11. ESTRUTURA ORGANIZACIONAL DA OPERAÇÃO (ORGANOGRAMA COM FUNÇÕES DO SCO):

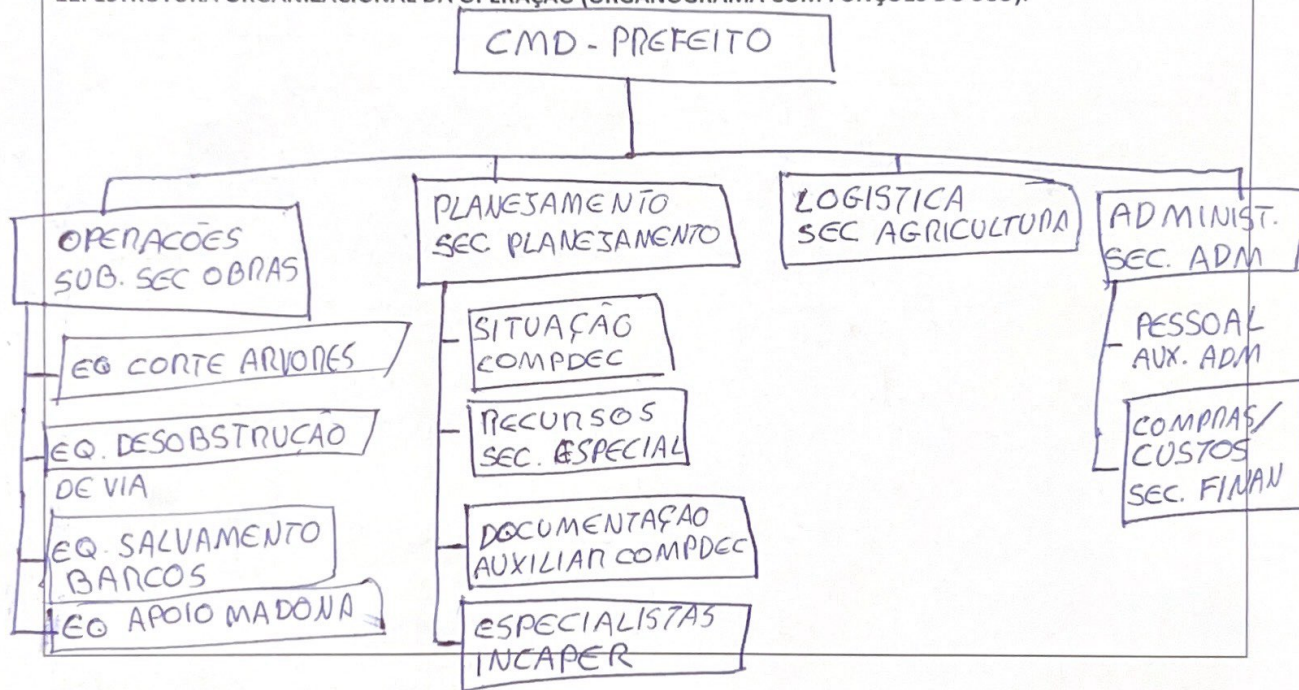

12. ANEXOS:

FOLDER DO SHOW DA MADONA

13. PREPARADO POR:

FRODO

14. APROVADO POR:

PREFEITO

THEODORICO PARAGUAÇU



LISTA DE DESIGNAÇÕES SCO 204

1. NOME DA OPERAÇÃO:

DESASTRE
TERRA MÉDIA

2. DATA / HORA DE ELABORAÇÃO:

15/05/24

3. PERÍODO OPERACIONAL Nº: 02

DATA DO PERÍODO OPERACIONAL: 15/05

HORA DE INÍCIO DO P.O.: 6h

HORA DE FINALIZAÇÃO DO P.O.: 18h

4. SETOR: GONDOR

5. GRUPO DO SETOR: —

6. PESSOAL DE OPERAÇÕES:

FUNÇÃO	NOME	CONTATO
CHEFE DE OPERAÇÕES:		
COORDENADOR DO SETOR:		
COORDENADOR DE GRUPO:		

7. RECURSOS DESIGNADOS PARA ESSE PERÍODO:

EQUIPE	LÍDER	QTD	CONTATO	OBSERVAÇÕES	POSSUI ANEXO
LIMPEZA	CALEBE	7	9955-5222	PMA	-
CORTE ÁRV.	EDUARDO	8	9955-5223	PMA	-
BARCO 3	PESCA	2	RADIO CANAL 1	BOMBEIRO	-
AMBULÂÇ.	SALVE	3	9911-1112	PMA	-

8. DESIGNAÇÃO DE TRABALHO:

LIMPEZA - RUAS DO BAIRRO
CORTE ÁRVORE - RODOVIA ES 123
BARCO 3 - RUAS DO BAIRRO
AMBULÂNCIA - HOSPITAL

9. INSTRUÇÕES ESPECIAIS:

- Todas as equipes
devem fazer contato
com a base ao meio
dia e depois às 17h.

10. COMUNICAÇÕES

NOME/FUNÇÃO	RÁDIO (freq./canal)	TELEFONE	OUTROS

11. PREPARADO POR:

ARAGORN

12. APROVADO POR:

OPERAÇÕES



LISTA DE DESIGNAÇÕES SCO 204

1. NOME DA OPERAÇÃO:

DESASTRE
TERRA
MÉDIA

2. DATA / HORA DE ELABORAÇÃO:

15/05/24

3. PERÍODO OPERACIONAL Nº: 01

DATA DO PERÍODO OPERACIONAL: 15/05

HORA DE INÍCIO DO P.O.: 6h

HORA DE FINALIZAÇÃO DO P.O.: 18h

4. SETOR: ~~MARINHEIRO~~ TERRA MÉDIA | 5. GRUPO DO SETOR: EMBARCAÇÕES

6. PESSOAL DE OPERAÇÕES:

FUNÇÃO	NOME	CONTATO
CHEFE DE OPERAÇÕES:	MOISES	3333-2222
COORDENADOR DO SETOR:	-	
COORDENADOR DE GRUPO:	-	

7. RECURSOS DESIGNADOS PARA ESSE PERÍODO:

EQUIPE	LÍDER	QTD	CONTATO	OBSERVAÇÕES	POSSUI ANEXO
BARCO 1	ARAÃO	3	HT CANAL 7	EQUIPE CBMES	-
BARCO 2	MIRIAN	2	9999-9222	EQ. RAFTING VOLUNTÁRIOS	-
BARCO 3	ELEAZAR	3	HT CANAL 7	EQ. BOMBEIROS	
BARCO 4	LEVI	3	2929-2929	EQ. PESCADOR VOLUNTÁRIOS	

8. DESIGNAÇÃO DE TRABALHO:

BARCO 1 - MORDOR
BARCO 2 - ERIADOR
BARCO 4 - HANAD
BARCO 3 - GONDOR

9. INSTRUÇÕES ESPECIAIS:

10. COMUNICAÇÕES

NOME/FUNÇÃO	RÁDIO (freq./canal)	TELEFONE	OUTROS

11. PREPARADO POR:

ARAGORN

12. APROVADO POR:

THEODORICO FILHO

